



Prefeitura Municipal de Alfenas

**Secretaria Municipal de Desenvolvimento
Econômico**

Ofício n.º 164/2025/CG/PMA

Alfenas, 15 de agosto de 2025.

Senhor Presidente,

Segue anexa resposta ao requerimento nº 61/2025 de autoria do Vereador Ednilson Francisco Neto.

Atenciosamente,

**Antônio Carlos Esteves Pereira
Secretário Executivo**

**À Sua Excelência, o Senhor
Vereador Matheus Paccini Pereira
Presidente da Câmara Municipal de Alfenas (MG)**



PREFEITURA
MUNICIPAL DE ALFENAS
GESTÃO 2025 / 2028

Secretaria Municipal
**DE DESENVOLVIMENTO
ESTRATÉGICO**

CNPJ/MF 18.243.220/0001-01

Rua Dr. Marcial Junior, 204 - Centro - 37.130-037 - Alfenas MG - Telefone: 35 3698 1705 - E-mail: estratégico@alfenas.mg.gov.br

CORRESPONDÊNCIA INTERNA

Alfenas, 15 de agosto de 2025

CI nº 174/2025

DE: LILIAN MARA DE CASTRO – SEC. DE DESENVOLVIMENTO ESTRATÉGICO

PARA: LARISSA VILELA – SEC. DA CRIANÇA, DA ASSISTÊNCIA E DOS DIREITOS SOCIAIS

Sra Secretária

Em atendimento ao Requerimento nº 61/2025, da Câmara Municipal de Alfenas, abaixo esclarecemos os fatos questionados relativos à REFORMA DO VELÓRIO MUNICIPAL:

- 1) Todos os documentos relativos à licitação estão disponíveis em <http://pregao.alfenas.mg.gov.br/Arquivo/Index/875?idTipoArquivo=1>, incluindo o edital, projetos, planilha orçamentária, recursos e atas.
- 2) Seguem, em anexo, documentos de fiscalização de obras, sendo:
 - a. Boletins de Medições realizadas até o momento;
 - b. Relatórios fotográficos dos serviços executados.
- 3) Seguem, em anexo, documentos orçamentários e fiscais, sendo:
 - a. Solicitação de fornecimento/empenho;
 - b. Notas Fiscais.

Estamos à disposição para esclarecimentos.

Atenciosamente,



Documento assinado digitalmente

LILIAN MARA DE CASTRO
Data: 15/08/2025 12:15:05-0300
Verifique em <https://validar.iti.gov.br>

LILIAN MARA DE CASTRO
Secretária Municipal de Desenvolvimento Estratégico

BM - Boletim de Medição
Selecione o Regime de Execução na Aba Dados

Grau de Sigilo
#PÚBLICO

PROponente / Tomador		Nº Operação		Nº Siconv		Apelo do Empreendimento		Início de Obra	
Nº CTEF	EMPRESA EXECUTORA	CNPJ				REFORMA VELORIO MUNICIPAL		24/06/24	
0	0	0				REGIME DE EXECUÇÃO (SELECIONAR)		PERÍODO DA MEDIÇÃO 24/06/2024 a 07/08/2024	Nº MEDIÇÃO 1

Realizado Acumulado: 28,21%

Orçamento Contratado						Evolução Física (Qtd.)			Evolução Financeira (R\$)		
Item	Descrição	Unidade	Quantidade	Preço Unitário (com BDI) (R\$)	Preço Total (R\$)	Acum. Anterior	Período	Acum. Incluindo o Período	Acum. Anterior	Período	Acum. Incluindo o Período
Objeto do CTEF:											
1.	REFORMA VELORIO MUNICIPAL				603.740,28						
1.1.	ATIVIDADES GERAIS				603.740,28						
1.1.1.	MOBILIZAÇÃO E DESMOBILIZAÇÃO				98.113,29						
1.1.1.1	MOBILIZAÇÃO E DESMOBILIZAÇÃO DE OBRA EM CENTRO URBANO OU REGIÃO LITORÂNEA COM VALOR ATÉ O VALOR DE 1.000.000,00	%	0,01	529.233,24	5.292,33	-	0,01	0,01	-	5.292,33	5.292,33
1.1.2.	ADMINISTRAÇÃO LOCAL				76.594,77						
1.1.2.1	ENCARGADO GERAL DE OBRAS COM ENCARGOS COMPLEMENTARES	mês	3,00	11.596,61	34.789,83	-	1,00	1,00	-	11.596,61	11.596,61
1.1.2.2	ENGENHEIRO/ARQUITETO, NÍVEL JÚNIOR, INCLUSIVE ENCARGOS COMPLEMENTARES	hora	180,00	145,03	26.105,40	-	60,00	60,00	-	8.701,80	8.701,80
1.1.2.3	VIGIA NOTURNO COM ENCARGOS COMPLEMENTARES	mes	3,00	5.233,18	15.699,54	-	1,00	1,00	-	5.233,18	5.233,18
1.1.3.	SERVIÇOS PRELIMINARES				7.561,84						
1.1.3.1	FORNECIMENTO E COLOCAÇÃO DE PLACA DE OBRA EM CHAPA GALVANIZADA #26, ESP. 0,45MM, DIMENSÃO 13X15M, PLOTADA COM ADESIVO VINÍLICO, AFIADA COM REBITES 4,8X40MM, EM ESTRUTURA METÁLICA DE METALON 20X29MM, ESP. 1,25MM, INCLUSIVE SUPORTE EM EUCALIPTO AUTO	un	1,00	1.787,72	1.787,72	-	1,00	1,00	-	1.787,72	1.787,72
1.1.3.2	LOCAÇÃO DE CONTAINER COM ISOLAMENTO TÉRMICO, TIPO 3, PARA DEPÓSITO/TERMINAL DE OBRA, COM MEDIDAS REFERENCIAIS DE (6) METROS COMPRIMENTO, (2,3) METROS LARGURA E (2,5) METROS ALTURA ÚTIL INTERNA, INCLUSIVE LIGAÇÕES ELÉTRICAS INTERNAS, EXCLUSIVE MO	mes	3,00	1.160,13	3.480,39	-	1,00	1,00	-	1.160,13	1.160,13
1.1.3.3	MOBILIZAÇÃO E DESMOBILIZAÇÃO DE CONTAINER, INCLUSIVE CARGA, DESCARGA E TRANSPORTE EM CAMINHÃO CARROCERIA COM GUINDAUTO (MUNCK), EXCLUSIVE LOCAÇÃO DO CONTAINER	un	1,00	2.004,38	2.004,38	-	1,00	1,00	-	2.004,38	2.004,38
1.1.3.4	LIGAÇÃO PROVISÓRIA DE ENERGIA ELÉTRICA PARA CONTAINER	un	1,00	389,35	389,35	-	-	-	-	-	-
1.1.4.	ANDAIMES				8.564,35						
1.1.4.1	ANDAIMES INTERNOS				566,83						
1.1.4.1.1	ANDAIMES EM CAVALETE METÁLICO PARA ALVENARIA, COM CHAPA DE COMPENSADO E TABUA, COM REAPROVEITAMENTO, INCLUSIVE MONTAGEM/DESMONTAGEM E REMANEJAMENTO	m	303,12	1,87	566,83	-	303,12	303,12	-	566,83	566,83
1.1.4.2.	ANDAIMES EXTERNOS				7.997,52						
1.1.4.2.1	FORNECIMENTO DE ANDAIME METÁLICO PARA FACHADA (LOCAÇÃO), INCLUSIVE PISO METÁLICO E SAPATAS, EXCLUSIVE MONTAGEM E DESMONTAGEM	m2/mês	330,60	12,91	4.268,05	-	330,60	330,60	-	4.268,05	4.268,05
1.1.4.2.2	MONTAGEM E DESMONTAGEM DE ANDAIME MODULAR FACHADEIRO, COM PISO METÁLICO, PARA EDIFICAÇÕES COM MÚLTIPLOS PAVIMENTOS (EXCLUSIVE ANDAIME E LIMPEZA), AF_11/2017	M2	110,20	12,51	1.378,60	-	110,20	110,20	-	1.378,60	1.378,60
1.1.4.2.3	TELA DE PROTEÇÃO, TIPO FACHADEIRA, INSTALADA EM ANDAIME METÁLICO PARA FACHADA, EXCLUSIVE ANDAIME METÁLICO, INCLUSIVE ACESSÓRIOS DE FIXAÇÃO	m2	150,89	15,58	2.350,87	-	150,89	150,89	-	2.350,87	2.350,87
1.2.	DEMOLIÇÕES E REMOÇÕES				21.257,90						
1.2.1.	DEMOLIÇÕES				17.335,04						
1.2.1.0.1	RETRADA FORRO MADEIRA - BASEADA DA SBC (022719)	M2	162,00	14,41	2.334,42	-	81,00	81,00	-	1.167,21	1.167,21

Samira Henriques Pereira
Engenheira Civil
CREA-RJ 015125090
Sec. Desenvolvimento Estratégico

BM - Boletim de Medição
Selecione o Regime de Execução na Aba Dados

Grau de Sigilo
#PÚBLICO

PROponente / Tomador		Nº Operação		Nº Siconv		Apelido do Empreendimento		Início de Obra	
Nº CTEF	EMPRESA EXECUTORA	CNPJ				REFORMA VELORIO MUNICIPAL		24/06/24	
0	0	0				REGIME DE EXECUÇÃO		24/06/2024 a 07/08/2024	Nº Medição
						(SELECIONAR)			1

Realizado Acumulado: 28,21%

Orçamento Contratado						Evolução Física (Ode.)			Evolução Financeira (R\$)		
Item	Descrição	Unidade	Quantidade	Preço Unitário (com BDI) (R\$)	Preço Total (R\$)	Acum. Anterior	Periodo	Acum. incluindo o Período	Acum. Anterior	Periodo	Acum. incluindo o Período
Objeto do CTEF:				TOTAL:	603.740,28	-	-	-	-	170.306,96	170.306,96
1.2.10.2	REMOÇÃO MANUAL DE ENGRADAMENTO PARA TELHA TIPO METÁLICA, PVC OU FIBROCIMENTO, COM REAPROVEITAMENTO, INCLUSIVE AFASTAMENTO E EMPILHAMENTO, EXCLUSIVE TRANSPORTE E RETIRADA DO MATERIAL REMOVIDO NÃO REAPROVEITÁVEL	m2	276,95	17,40	4.818,93	-	-	-	-	-	-
1.2.10.3	REMOÇÃO MANUAL DE TELHA EM FIBROCIMENTO, TIPO ONDULADA, COM REAPROVEITAMENTO, INCLUSIVE AFASTAMENTO E EMPILHAMENTO, EXCLUSIVE TRANSPORTE E RETIRADA DO MATERIAL REMOVIDO NÃO REAPROVEITÁVEL	m2	276,95	14,92	4.132,09	-	138,48	138,48	-	2.066,12	2.066,12
1.2.10.4	REAPROVEITAMENTO AF_09/2023	UN	18,00	2,01	36,18	-	9,00	9,00	-	18,09	18,09
1.2.10.5	DEMOLIÇÃO DE ALVENARIA DE BLOCO FURADO DE FORMA MANUAL SEM REAPROVEITAMENTO AF_09/2023	M3	14,25	62,65	892,76	-	7,13	7,13	-	446,69	446,69
1.2.10.6	DEMOLIÇÃO DE REVESTIMENTO CERÂMICO DE FORMA MECANIZADA COM MARTELETE, SEM REAPROVEITAMENTO AF_09/2023	M2	392,94	8,20	3.222,11	-	196,47	196,47	-	1.611,05	1.611,05
1.2.10.7	DEMOLIÇÃO DE RODAPÉ CERÂMICO DE FORMA MANUAL, SEM REAPROVEITAMENTO AF_09/2023	M	471,22	2,96	1.394,81	-	235,61	235,61	-	697,41	697,41
1.2.10.8	DEMOLIÇÃO DE ARGAMASSAS DE FORMA MANUAL, SEM REAPROVEITAMENTO AF_09/2023	M2	38,54	12,74	503,74	-	19,77	19,77	-	251,87	251,87
1.2.2	BOTA FORA	-	-	-	3.922,86	-	-	-	-	1.961,49	1.961,49
1.2.2.0.1	CARGA, MANOBRA E DESCARGA DE ENTULHO EM CAMINHÃO BASCULANTE 10 M³ - CARGA COM ESCAVADEIRA HIDRÁULICA (CAÇAMBA DE 0,80 M³ / 111 HP) E DESCARGA LIVRE (UNIDADE: M3) AF_07/2020	M3	63,47	11,79	748,31	-	31,74	31,74	-	374,21	374,21
1.2.2.0.2	TRANSPORTE COM CAMINHÃO BASCULANTE DE 10 M³ EM VIA URBANA PAVIMENTADA, DMT ATÉ 30 KM (UNIDADE: M3XKM) AF_07/2020	M3XKM	951,98	3,21	3.055,86	-	475,99	475,99	-	1.527,93	1.527,93
1.2.2.0.3	ESPALHAMENTO DE MATERIAL COM TRATOR DE ESTERAS AF_11/2019	M3	63,47	1,87	118,69	-	31,74	31,74	-	59,35	59,35
1.3	ACABAMENTO GROSSO (CHAPISCO, EMBOÇO, REBOCO E CONTRAPISO)	-	-	-	124.827,20	-	-	-	-	28.787,53	28.787,53
1.3.1	PAREDES	-	-	-	22.772,31	-	-	-	-	11.136,15	11.136,15
1.3.1.0.1	CHAPISCO COM ARGAMASSA, TRAÇO 1:3 (CIMENTO E AREIA), ESP. 5MM, APLICADO EM ALVENARIA/ESTRUTURA DE CONCRETO COM COLHER, INCLUSIVE ARGAMASSA COM PREPARO MECANIZADO	m2	411,84	11,32	4.662,03	-	205,92	205,92	-	2.331,01	2.331,01
1.3.1.0.2	REBOCO COM ARGAMASSA, TRAÇO 1:2:8 (CIMENTO, CAL E AREIA), ESP. 20MM, APLICAÇÃO MANUAL, INCLUSIVE ARGAMASSA COM PREPARO MECANIZADO, EXCLUSIVE CHAPISCO	m2	411,84	42,76	17.610,28	-	205,92	205,92	-	8.805,14	8.805,14
1.3.2	TETO	-	-	-	16.762,92	-	-	-	-	7.881,46	7.881,46
1.3.2.0.1	CHAPISCO COM ARGAMASSA, TRAÇO 1:3 (CIMENTO E AREIA), ESP. 5MM, APLICADO EM TETO COM COLHER, INCLUSIVE ARGAMASSA COM PREPARO MECANIZADO	m2	271,26	15,35	4.163,84	-	135,63	135,63	-	2.081,92	2.081,92
1.3.2.0.2	REBOCO COM ARGAMASSA, TRAÇO 1:2:8 (CIMENTO, CAL E AREIA), ESP. 20MM, APLICAÇÃO MANUAL, INCLUSIVE ARGAMASSA COM PREPARO MECANIZADO, EXCLUSIVE CHAPISCO	m2	271,26	42,76	11.599,08	-	135,63	135,63	-	5.799,54	5.799,54
1.3.3	PISOS E RODAPÉ	-	-	-	86.791,97	-	-	-	-	9.769,92	9.769,92

BM - Boletim de Medição
Selecione o Regime de Execução na Aba Dados

Grau de Sigilo
#PÚBLICO

PROponente / Tomador		Nº Operação		Nº Siconv		Apelido do Empreendimento		Início de Obra	
0		0		0		0		24/06/24	
Nº CTEF		CNPJ		Regime de Execução		Período da Medição		Nº Medição	
0		0		(SELECIONAR)		24/06/2024 a 07/08/2024		1	

Realizado Acumulado: 28,21%

Orçamento Contratado							Evolução Física (Qtd.)			Evolução Financeira (R\$)		
Item	Descrição	Unidade	Quantidade	Preço Unitário (com BDI) (R\$)	Preço Total (R\$)	Acum. Anterior	Periodo	Acum. Incluindo o Período	Acum. Anterior	Periodo	Acum. Incluindo o Período	
Objeto do CTEF:												
17.10.2	CONDUTE DE ALUMINIO, TIPO X, PARA ELETRODUTO DE AÇO GALVANIZADO DN 32 MM (1 1/4"), APARENTE - FORNECIMENTO E INSTALAÇÃO AF 10/2022	UN	94.00	92.72	8.715,68	-	-	-	-	-	-	
17.10.3	CONDUTE DE ALUMINIO, TIPO "X", DIÂMETRO DE SAÍDA 1 1/4" (32MM), EXCLUSIVE MÓDULO E PLACA, INCLUSIVE FIXAÇÃO	un	130.00	78,66	10.225,80	-	-	-	-	-	-	
17.10.4	CAIXA RETANGULAR 4" X 2" MÉDIA (1 30 M DO PISO), PVC, INSTALADA EM PAREDE - FORNECIMENTO E INSTALAÇÃO AF 03/2023	UN	51.00	21,27	1.084,77	-	-	-	-	-	-	
17.10.5	ELETRODUTO DE AÇO GALVANIZADO MÉDIO, INCLUSIVE CONEXÕES, SUPORTES E FIXAÇÃO DN 32 (1 1/4")	m	455.40	56,18	25.584,37	-	-	-	-	-	-	
17.10.6	DUTO CORRUGADO EM PEAD (POLETILENO DE ALTA DENSIDADE), PARA PROTEÇÃO DE CABOS SUBTERRANEOS DN 40 MM (1 1/2")	m	84.00	34,39	2.888,76	-	-	-	-	-	-	
17.2	INTERRUPTORES, TOMADAS E LUMINARIAS	-	-	-	30.087,34	-	-	-	-	-	-	
17.20.1	CONJUNTO DE UM (1) INTERRUPTOR SIMPLES, CORRENTE 10A, TENSÃO 250V (10A-250V), COM PLACA 4"x2" DE UM (1) POSTO, INCLUSIVE FORNECIMENTO, INSTALAÇÃO, SUPORTE, MÓDULO E PLACA	un	35.00	33,48	1.171,80	-	-	-	-	-	-	
17.20.2	CONJUNTO DE UM (1) INTERRUPTOR PARALELO, CORRENTE 10A, TENSÃO 250V (10A-250V), COM PLACA 4"x2" DE UM (1) POSTO, INCLUSIVE FORNECIMENTO, INSTALAÇÃO, SUPORTE, MÓDULO E PLACA	un	4.00	36,31	145,24	-	-	-	-	-	-	
17.20.3	CONJUNTO DE UMA (1) TOMADA PADRÃO, TRÊS (3) POLOS, CORRENTE 10A, TENSÃO 250V (2P+1/10A-250V), COM PLACA 4"x2" DE UM (1) POSTO, INCLUSIVE FORNECIMENTO, INSTALAÇÃO, SUPORTE, MÓDULO E PLACA	un	33.00	31,82	1.050,06	-	-	-	-	-	-	
17.20.4	CONJUNTO DE DUAS (2) TOMADAS PADRÃO, TRÊS (3) POLOS, CORRENTE 10A, TENSÃO 250V (2P+1/10A-250V), COM PLACA 4"x2" DE DOIS (2) POSTOS, INCLUSIVE FORNECIMENTO, INSTALAÇÃO, SUPORTE, MÓDULO E PLACA	un	18.00	50,66	911,88	-	-	-	-	-	-	
17.20.5	LUMINÁRIA DE EMBUTIR COM 4 LÂMPADAS LED T8 DE 10W - BASEADA DA IOPEs (181003)	UN	18.00	353,07	6.355,26	-	-	-	-	-	-	
17.20.6	LUMINÁRIA ARANDELA TIPO MEIA-LUA COMPLETA, DIÂMETRO 25 CM, PARA UMA (1) LÂMPADA LED, POTÊNCIA 15W, BULBO A65, FORNECIMENTO E INSTALAÇÃO, INCLUSIVE BASE E LÂMPADA	un	10.00	87,76	877,60	-	-	-	-	-	-	
17.20.7	LUMINÁRIA SOBREPOR COMPL., CORPO CH, AÇO PINTADA, BRANCA, REFLETOR ALETAS PARABÓLICAS ALUM. ALTA PUREZA E REFLETÂNCIA INCLUSIVE 2 LÂMPADAS LED T8 9W - BASEADA EM IOPEs 181001	UN	16.00	198,32	3.173,12	-	-	-	-	-	-	
17.20.8	LUMINÁRIA SOBREPOR COMPL., CORPO CH, AÇO PINTADA, BRANCA, REFLETOR ALETAS PARABÓLICAS ALUM. ALTA PUREZA E REFLETÂNCIA INCLUSIVE 2 LÂMPADAS LED T8 20W TEMP. DE COR 9000K BIVOLT C/ 1.20M - REF. GS232AL-N - AMES 664 - LUMAY OU EQUIVALENTE - BASEADA DA I	UN	14.00	345,91	4.842,74	-	-	-	-	-	-	
17.20.9	LUMINÁRIA SPOT DE SOBREPOR EM ALUMINIO COM ALETA PLÁSTICA, INCLUSIVE UMA LÂMPADA LED 10W - FORNECIMENTO E INSTALAÇÃO - BASEADA DA AGESUL (1201001004)	UN	16.00	197,65	3.162,40	-	-	-	-	-	-	
17.20.10	REFLETOR MODULAR LED 150W DC COM DPS 3x50W 90° 5000K 150L MMV ALUMINIO AUTOVOLT BRANCA REF. RF-MLED-DCDPS-90-150-50-3C-ME-DA GLIGHT OU SIMILAR - BASEADA DA ORSE (13040)	UN	3.00	2.799,08	8.397,24	-	-	-	-	-	-	
17.3	CABEAMENTO	-	-	-	4.648,84	-	-	-	-	-	-	

PM3.0.4

Grau de Sigla
#PUBLICO

#DILIBI LCO

#DILIBI LCO

Realizado Acumulado: 28,21%PMV3 0.4

5/6

BM - Boletim de Medição
Selecione o Regime de Execução na Aba Dados

Grau de Sigilo
#PÚBLICO

PROponente / Tomador		Nº Operação		Nº Siconv		Apelo do Empreendimento	
0		0		0		0	
Nº CTEF		CNPJ		Regime de Execução		Período da Medição	
0		0		SELECIONAR		24/06/2024 a 07/08/2024	
EMPRESA EXECUTORA						Nº Medição	
						1	

Realizado Acumulado: 28,21%

Orçamento Contratado						Evolução Física (Qtd.)			Evolução Financeira (R\$)		
Item	Descrição	Unidade	Quantidade	Preço Unitário (com BDI) (R\$)	Preço Total (R\$)	Acum. Anterior	Período	Acum. Incl. o Período	Acum. Anterior	Período	Acum. Incl. o Período
Objeto do CTEF:				TOTAL:	803.740,28	-	-	-	-	170.306,96	170.306,96
1 10 1 0 2	GUARDA-CORPO DE AÇO GALVANIZADO DE 1,10M, MONTANTES TUBULARES DE 1,14 ESPAÇADOS DE 1,20M, TRAVESSA SUPERIOR DE 1,12, GRADIL FORMADO POR TUBOS HORIZONTAIS DE 1 E VERTICAIS DE 3/4, FIXADO COM CHUMBADOR MECÂNICO. AF_04/2019_PS	M	28,03	737,16	20.662,59	-	-	-	-	-	-
1 10 1 0 3	ALVENARIA DE VEDAÇÃO DE BLOCOS CERÂMICOS FURADOS NA VERTICAL DE 14X19X39 CM (ESPESURA 14 CM) E ARGAMASSA DE ASSENTAMENTO COM PREPARO MANUAL AF_12/2021	M2	5,38	96,95	516,21	-	2,69	2,69	-	258,11	258,11
1 10 1 0 4	EMBOÇO OU MASSA ÚNICA EM ARGAMASSA TRAÇO 1:2:8, PREPARO MANUAL, APLICADA MANUALMENTE EM PANOS CEGOS DE FACHADA (SEM PRESEÇA DE VÃOS), ESPESURA DE 25 MM. AF_09/2022	M2	5,38	50,95	274,11	-	2,69	2,69	-	137,06	137,06
1 10 1 0 5	APLICAÇÃO MANUAL DE FUNDO SELADOR ACRILICO EM PAREDES EXTERNAS DE CASAS. AF_08/2014	M2	5,38	4,44	23,89	-	2,69	2,69	-	11,94	11,94
1 10 1 0 6	PINTURA LATEX ACRILICA PREMIUM, APLICAÇÃO MANUAL EM PAREDES, DUAS DEMÃOS. AF_04/2023	M2	5,38	15,18	81,67	-	2,69	2,69	-	40,83	40,83
1 10 1 0 7	LIXAMENTO MANUAL EM PAREDE PARA REMOÇÃO DE TINTA	m2	5,38	3,54	19,05	-	2,69	2,69	-	9,52	9,52
1 11 1	PERGOLADO	-	-	-	41.084,80	-	-	-	-	-	-
1 11 1 0 1	INSTALAÇÃO DE PERGOLADO DE MADEIRA, EM MACARANDUBA, ANGELIM OU EQUIVALENTE DA REGIÃO, FIXADO COM CONCRETO SOBRE PISO DE CONCRETO EXISTENTE. AF_11/2021	M2	32,00	472,09	15.106,88	-	-	-	-	-	-
1 11 1 0 2	VIDRO COMUM LAMINADO LISO INCOLOR DUPLA, ESPESURA TOTAL 8 MM (CADA CAMADA DE 4 MM) - COLOCADO	M2	32,00	811,81	25.977,92	-	-	-	-	-	-
1 12 1	SERVIÇOS FINAIS	-	-	-	5.282,24	-	-	-	-	-	-
1 12 1 0 1	LIMPEZA FINAL PARA ENTREGA DA OBRA	m2	461,88	8,62	3.981,41	-	-	-	-	-	-
1 12 1 0 2	PLACA DE ALUMINIO FUNDIDO, DIMENSÃO 185X50CM, PARA INAUGURAÇÃO, INCLUSIVE FIXAÇÃO	un	1,00	1.300,83	1.300,83	-	-	-	-	-	-
Observações											

Foi considerado arredondamento de duas casas decimais para Quantidade, Preço unitário, Preço total, Medição.

Os serviços medidos informados neste BM encontram-se concluídos, estão em conformidade com os projetos e especificações aceitos pela CAIXA e foram executados de acordo com as normas técnicas.

Local _____
Data sexta-feira 15 de agosto de 2025

Responsável Técnico para Fiscalização
Nome:  Mariana Pereira
Profissão: Engenharia Civil
CREA/CAU: 049610-0
ART/RRT: A-RJ 2015125090
Sec. Desenvolvimento Estratégico

RELATÓRIO FOTOGRÁFICO

Município: **Alfenas-MG**

Medição nº **1ª Medição**

Contrato nº **75/2024**

Obra: **Reforma do Prédio do Velório Municipal do Município de Alfenas (MG)**

Foto 1



Placa de obra instalada no local

Foto 2



Remoção de revestimento cerâmico no salão do velório

Município: **Alfenas-MG**
Medição nº **1ª Medição**
Contrato nº **75/2024**

Obra: **Reforma do Prédio do Velório Municipal do Município de Alfenas (MG)**

Foto 3

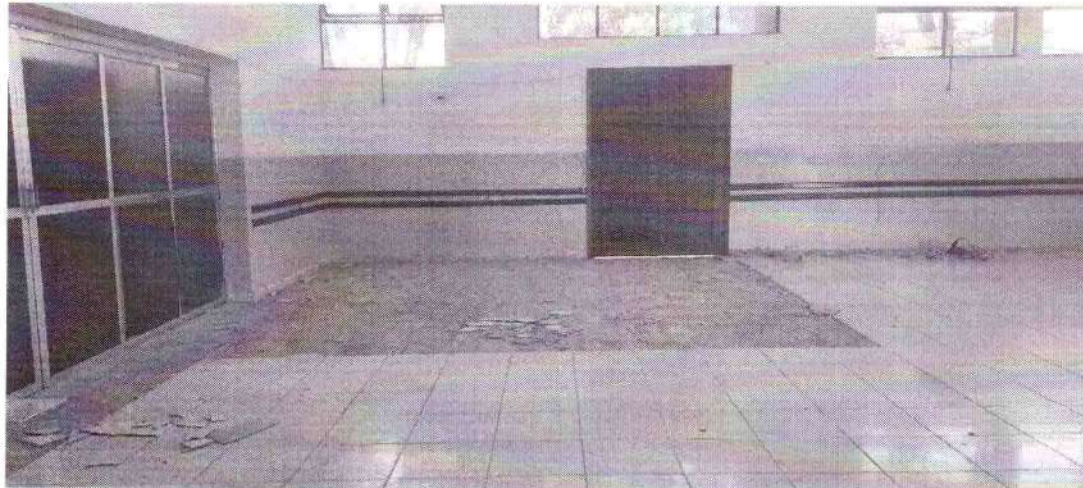

Remoção de revestimento cerâmico no salão do velório

Foto 4

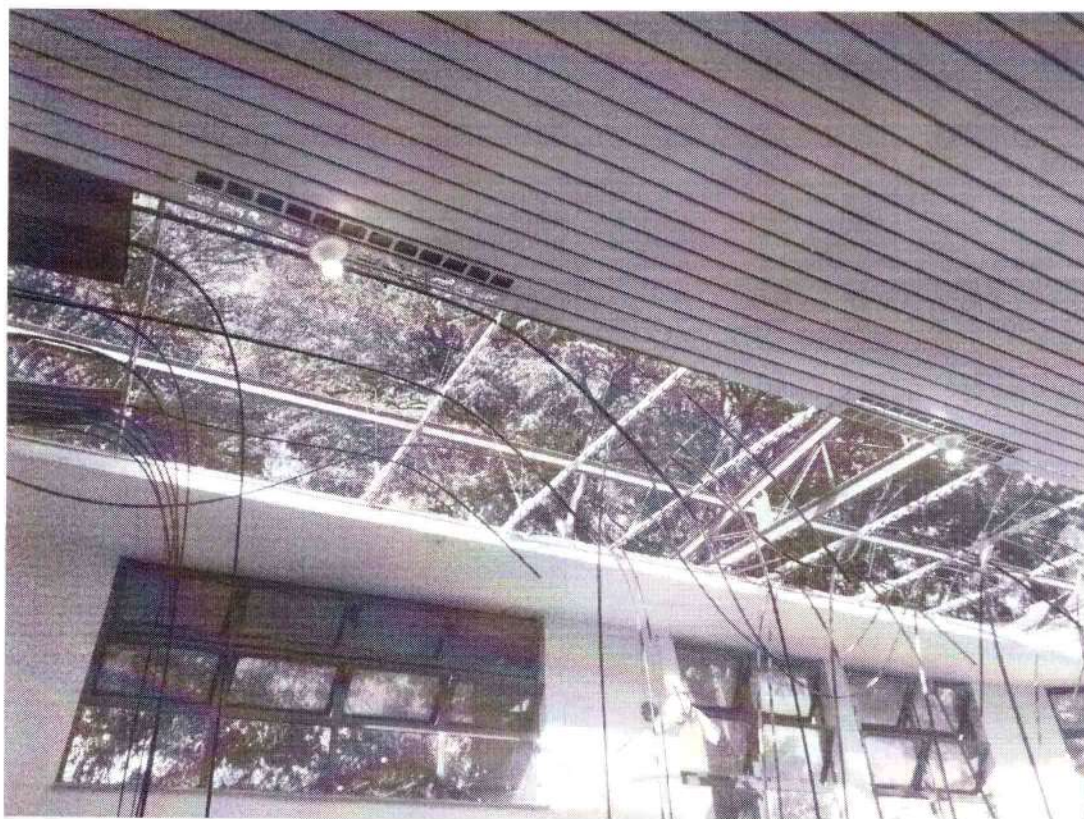

Remoção do telhado

Marcelo Pereira
Engenheiro Civil
CREA RJ 2015125090
Sec. Desenvolvimento Estratégico

Município: **Alfenas-MG**

Medição nº **1ª Medição**

Contrato nº **75/2024**

Obra: **Reforma do Prédio do Velório Municipal do Município de Alfenas (MG)**

Foto 5



Remoção do telhado

Foto 6



Remoção do telhado

Município: **Alfenas-MG**

Medição nº **1ª Medição**

Contrato nº **75/2024**

Obra: **Reforma do Prédio do Velório Municipal do Município de Alfenas (MG)**

Foto 7



Colocação de forro de gesso com andaime

Foto 8



Impermeabilização de superfície com manta asfáltica

Município: **Alfenas-MG**

Medição nº **1ª Medição**

Contrato nº **75/2024**

Obra: **Reforma do Prédio do Velório Municipal do Município de Alfenas (MG)**

Foto 9



Impermeabilização de superfície com manta asfáltica

Sandra Herculanio Pereira
Engenheira Civil
CREA RJ 2016125090
Sec. Desenvolvimento Estratégico

Município: **Alfenas-MG**
Medição nº **1ª Medição**
Contrato nº **75/2024**

Obra: **Reforma do Prédio do Velório Municipal do Município de Alfenas (MG)**

Foto 10



Pintura externa executada

Foto 11



Pintura externa executada

Município: **Alfenas-MG**

Medição nº **1ª Medição**

Contrato nº **75/2024**

Obra: **Reforma do Prédio do Velório Municipal do Município de Alfenas (MG)**

Foto 12



Execução da rampa de acesso ao Velório

Foto 13



Execução da rampa de acesso ao Velório

Samira Pereira
Engenheira Civil
CREA RJ 205125090
R. Conselheiro Estrategico

Município: **Alfenas-MG**

Medição nº **1ª Medição**

Contrato nº **75/2024**

Obra: **Reforma do Prédio do Velório Municipal do Município de Alfenas (MG)**

Foto 14

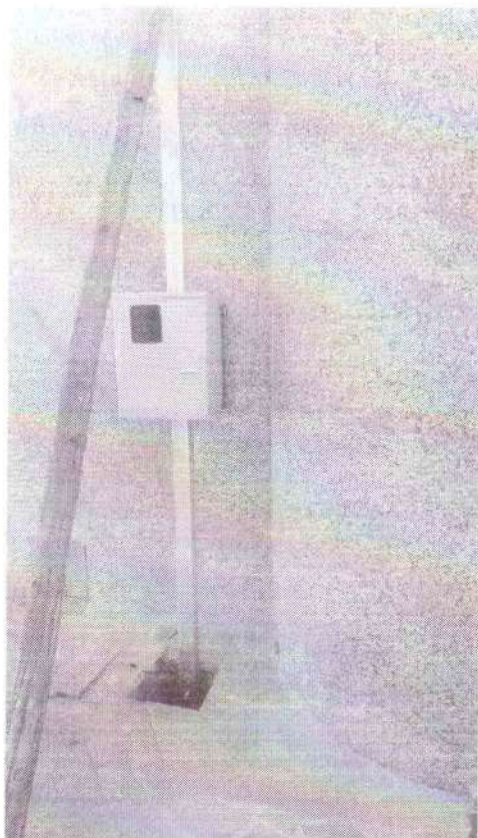

Instalação do padrão de energia da CEMIG

Data: 08/08/2024

Samira Herculano Pereira
Analista Fiscal de Política Urbana

<div>ESTADO DE MINAS GERAIS</div> <div>PREFEITURA MUNICIPAL DE ALFENAS</div> <div>CNPJ: 18.243.220/0001-01 Fone: 35-36982220</div> <div>Praça Fausto Monteiro, 347</div> <div>C.E.P.: 37130-031 - Alfenas - MG</div>	<div>AUTORIZAÇÃO DE FORNECIMENTO</div> <div>Nr.: 5093/2024</div> <div>Processo Nr.: 13/2024</div> <div>Data do Processo: 29/02/2024</div> <div>Data da Homologação: 28/05/2024</div> <div>Sequência da Adjudicação: 2</div> <div>Data da Adjudicação: 28/05/2024</div> <div>CONCORRÊNCIA</div> <div>Nr.: 1/2024 - CC</div>
--	--

(Empenho S nr.: 5230 Subempenho nr.: 1)

Folha: 1/1

Fornecedor: RCR CONSTRUTORA EIRELI	Código: 13580	Telefone: 35984153221
Endereço: R EMERSON ENGEL AYER, 43		Banco: 184 - BANCO ITAÚ BBA S.A
Cidade: Alfenas - MG - CEP: 37131-575		Agência: 749 - 749
CNPJ: 34.167.904/0001-28	Inscrição Estadual:	Conta Corrente: 19633-3

Prezados Senhores,

Comunicamos que o fornecedor acima foi vencedor dos itens abaixo especificados.

Aguardamos, portanto, o fiel cumprimento das especificações e condições constantes no Processo Licitatório.

Órgão:	13 - SECRET. MUN. DE OBRAS E DESENV. URBANO - SEDEURB	Solicitações: (2024) = 16
Unidade:	01 - SECRETARIA EXECUTIVA DE GESTÃO	
Centro de Custo:	42 - SECRETARIA MUNICIPAL DE DESENV URBANO	
Fonte de Recurso:	Transferência Especial da União(Er. Anterior)	
Dotações Utilizadas:	725 - MANUTENÇÃO DO VELÓRIO E CEMITÉRIOS MUNICIPAIS - (13.06.2.024.4.4.90.51.00.00.00.00)	
Compl. Elemento:	4.4.90.51.01.00.00.00 - Obras e Instalações de Domínio Público	
Condições de Pagto:	ATÉ 21 DIAS	
Prazo Entrega/Exec.:	90	
Local de Entrega:	ALMOXARIFADO CENTRAL	
Objeto da Compra:	Contratação de Empresa Especializada em Serviços de Engenharia para a Execução Indireta de Obras para a Reforma do Prédio do Velório Municipal, com regime de empreitada por preço global, com fornecimento de material, mão-de-obra, transporte e equipamentos apropriados, conforme projetos, planilha técnica orçamentária, memorial descritivo e cronograma físico-financeiros, que são parte integrante deste.	
Observações:	RECURSO PROVENIENTE DE TRANSFERÊNCIA ESPECIAL DO DEPUTADO FEDERAL DIMAS FABIANO.	

Item	Quantidade	Unid.	Especificação	Marca	Preço Unitário	Preço Total
1	0,282	SV	Contratação de Empresa Especializada em Serviços de Engenharia para a Execução Indireta de Obras para a Reforma do Prédio do Velório Municipal, (22-01-11367)		603.740,28	170.306,96
(Valores expressos em Reais R\$)					Total Geral:	170.306,96
					Desconto:	0,00
					Total Líquido:	170.306,96



MUNICÍPIO DE ALFENAS
SECRETARIA MUNICIPAL DE FAZENDA
NOTA FISCAL ELETRÔNICA DE SERVIÇO - NFS-e

Número da
NFS-e
112

Data e Hora da Emissão	15/08/2024 14:37:02	Competência	Agosto/2024	Código de Verificação	F1DWNJ4QW
Número do RPS / Lote		Nº da NFS-e Substituída		Local da Prestação	Alfenas

Dados do Prestador de Serviço

Razão Social/Nome	RCR CONSTRUTORA EIRELI				
Nome Fantasia					
CPF/CNPJ	34.167.904/0001-28	Inscrição Municipal	21546	Município	Alfenas UF MG
Endereço	R EMERSON ENGEL AYER(ANT.RUA TRES), 43, RESIDENCIAL SAO LUCAS				
Cep	37131-575	Telefone	(35) 98415-3221	Email	renatocribeiro@gmail.com
Complemento		Insc. Estadual	null		

Dados do Tomador de Serviço

Razão Social/Nome	PREFEITURA MUNICIPAL DE ALFENAS				
Nome Fantasia					
CPF/CNPJ	18.243.220/0001-01	Inscrição Municipal		Município	Alfenas UF MG
Endereço	FAUSTO MONTEIRO, 347, CENTRO				
Cep	37130-031	Telefone		Email	
Complemento		Insc. Estadual	null		

Descrição dos Serviços

Item	Descrição CNAE	Valor Unitário	Qtd	Valor do Serviço	Base de Cálculo (%)	ISS
07.02	4299-5/99 - Outras obras de engenharia civil não especificadas anteriormente	170.306,9600	1,0000	170.306,9600	85.153,48 x 3,28	2.793,03

Descrição do

BOLETIM DE MEDIÇÃO Nº 01 REFERENTE A OBRA DA REFORMA DO VELORIO MUNICIPAL DE ALFENAS DO PROCESSO LICITATÓRIO 13/2024.
DADOS BANCÁRIOS: BANCO ITAÚ AGÊNCIA 0749 CONTA CORRENTE: 19633-3.

Tributos Federais

PIS/PASEP:	R\$ 0,00	COFINS:	R\$ 0,00	INSS:	R\$ 0,00	IR:	R\$ 0,00	CSLL:	R\$ 0,00	Outras retenções:	R\$ 0,00
------------	----------	---------	----------	-------	----------	-----	----------	-------	----------	-------------------	----------

Forma de Pagamento

Parcela Vencimento Tipo	Valor (R\$)	Parcela Vencimento Tipo	Valor (R\$)	Parcela Vencimento Tipo	Valor (R\$)
1	À vista	167.513,93			
Detalhamento de Valores - Prestador dos Serviços		Outras Retenções		Cálculo do ISSQN devido no Município	
Valor dos Serviços R\$	170.306,96	Natureza Operacional		Valor dos Serviços R\$	
(-) Desconto Condicionado	0,00	1 - Tributação no município		(-) Dedução Permitida em Lei	85.153,48
(-) Retenções Federais	0,00	Regime Especial de Tributação		(-) Desconto Condicionado	
Outras Retenções	0,00	ME - Microempresa			
		Optante do Simples Nacional	Alíquota		
(-) ISS Retido / Substituído	2.793,03	Sim	3,28	ISS	
(=) Valor Líquido R\$	167.513,93	Incentivo a Cultura			
		Não			

Outras Informações

Natureza da operação: Tributação no município
 Situação tributária do ISSQN: Retenção
 Local da prestação do serviço: Alfenas

 Prestador de serviços optante pelo Simples Nacional. Alíquota do ISS 3.28%
 Situação desta NFS-e: Retida
 Documento emitido por ME ou EPP optante pelo simples Nacional.

Valor aproximado do tributo federal - R\$ 11.453,14 (13,45%), estadual - R\$ 0,00 (0,00%), municipal - R\$ 2.392,81 (2,81%) , com base na Lei 12.741/2012 e no Decreto 8.264/2014 - Fonte: IBPT



Verificar autenticidade

BM - Boletim de Medição

Grau de Sigilo
#PÚBLICO

PROponente / Tomador	EMPRESA EXECUTORA RCR CONSTRUTORA	CNPJ	34.167.904/0001-28	REGIME DE EXECUÇÃO (SELECIONAR)	01 REFORMA VELÓRIO MUNICIPAL	PERÍODO DA MEDIÇÃO 08/08/2024 a 23/09/2024	INÍCIO DE OBRA 24/06/24	Nº MEDIÇÃO 2
----------------------	--------------------------------------	------	--------------------	------------------------------------	------------------------------	---	----------------------------	-----------------

Realizado Acumulado: 46,59%

Orçamento Contratado						Evolução Física (Qtd.)			Evolução Financeira (R\$)		
Item	Descrição	Unidade	Quantidade	Preço Unitário (com BDI) (R\$)	Preço Total (R\$)	Acum. Anterior	Período	Acum. Incluindo o Período	Acum. Anterior	Período	Acum. Incluindo o Período
Objeto do CTEF: REFORMA VELÓRIO MUNICIPAL											
TOTAL: -						603.740,28	-	-	170.306,96	111.806,09	281.913,05
1.1.	ATIVIDADES GERAIS	-	-	-	603.740,28	-	-	-	170.306,96	111.806,09	281.913,05
1.1.1.	MOBILIZAÇÃO E DESMOBILIZAÇÃO	-	-	-	98.113,29	-	-	-	44.340,50	26.691,72	71.032,22
1.1.1.01	MOBILIZAÇÃO E DESMOBILIZAÇÃO DE OBRA EM CENTRO URBANO OU REGIÃO LIMITROFE COM VALOR ATÉ O VALOR DE 1.000.000,00	%	0,01	529.233,24	5.292,33	-	-	-	5.292,33	-	5.292,33
1.1.2.	ADMINISTRAÇÃO LOCAL	-	-	-	76.594,77	-	-	-	5.292,33	-	5.292,33
1.1.2.01	ENCARGO GERAL DE OBRAS COM ENCARGOS COMPLEMENTARES	mês	3,00	11.596,61	34.789,83	1,00	1,00	2,00	25.531,59	26.531,59	51.063,18
1.1.2.02	ENGENHEIRO/ARQUITETO, NÍVEL JUNIOR, INCLUSIVE ENCARGOS COMPLEMENTARES	hora	180,00	145,03	26.105,40	60,00	60,00	120,00	11.596,61	11.596,61	23.193,22
1.1.2.03	VIGIA NOTURNO COM ENCARGOS COMPLEMENTARES	mês	3,00	5.233,18	15.699,54	1,00	1,00	2,00	8.701,80	8.701,80	17.403,60
1.1.3.	SERVIÇOS PRELIMINARES	-	-	-	7.661,84	-	-	-	5.233,18	5.233,18	10.466,36
1.1.3.01	FORNECIMENTO E COLOCAÇÃO DE PLACA DE OBRA EM CHAPA GALVANIZADA #26, ESP. 0,45MM, DIMENSÃO (3x1,5M, PLOTADA COM ADESIVO VINILICO, AFIXADA COM REBITES 4,8x40MM, EM ESTRUTURA METÁLICA DE METALON 20X20MM, ESP. 1,25MM, INCLUSIVE SUPORTE EM EDUCALIPTO AUTO	un	1,00	1.787,72	1.787,72	1,00	-	1,00	4.962,23	1.160,13	6.112,36
1.1.3.02	LOCAÇÃO DE CONTAINER COM ISOLAMENTO TÉRMICO, TIPO 3, PARA DEPOSITO/FERRAMENTARIA DE OBRA, COM MEDIDAS REFERENCIAIS DE (6) METROS COMPRIMENTO, (2,3) METROS LARGURA E (2,5) METROS ALTURA UTIL INTERNA, INCLUSIVE LIGAÇÕES ELÉTRICAS INTERNAS, EXCLUSIVE MO	mês	3,00	1.160,13	3.480,39	1,00	1,00	2,00	1.787,72	-	1.787,72
1.1.3.03	MOBILIZAÇÃO E DESMOBILIZAÇÃO DE CONTAINER, INCLUSIVE CARGA, DESCARGA E TRANSPORTE EM CAMINHÃO CARROCERIA COM GUINDAUTO (MUNCK), EXCLUSIVE LOCAÇÃO DO CONTAINER	un	1,00	2.004,38	2.004,38	1,00	-	1,00	1.160,13	1.160,13	2.320,26
1.1.3.04	LIGAÇÃO PROVISÓRIA DE ENERGIA ELÉTRICA PARA CONTAINER	un	1,00	389,35	389,35	-	-	-	2.004,38	-	2.004,38
1.1.4.	ANDAIMES INTERNOS	-	-	-	8.564,36	-	-	-	8.564,36	-	8.564,36
1.1.4.1	ANDAIMES EM CAVALETE METÁLICO PARA ALVENARIA, COM CHAPA DE COMPENSADO E TABUA, COM REAPROVEITAMENTO, INCLUSIVE MONTAGEM/DESMONTAGEM E REMANEJAMENTO	m	303,12	1,87	566,83	303,12	-	303,12	566,83	-	566,83
1.1.4.2.	ANDAIMES EXTERNOS	-	-	-	7.997,52	-	-	-	7.997,52	-	7.997,52
1.1.4.2.1	FORNECIMENTO DE ANDAIME METÁLICO PARA FACHADA (LOCAÇÃO), INCLUSIVE PISO METÁLICO E SAPATAS, EXCLUSIVE MONTAGEM E DESMONTAGEM	m2/mês	330,60	12,91	4.268,05	330,60	-	330,60	4.268,05	-	4.268,05
1.1.4.2.2	MONTAGEM E DESMONTAGEM DE ANDAIME MODULAR FACHADEIRO, COM PISO METÁLICO, PARA EDIFICAÇÕES COM MÚLTIPLOS PAGAMENTOS (EXCLUSIVE ANDAIME E LIMPEZA), AF_11/2017	m2	110,20	12,51	1.378,60	110,20	-	110,20	1.378,60	-	1.378,60
1.1.4.2.3	TELA DE PROTEÇÃO, TIPO FACHADEIRA, INSTALADA EM ANDAIME METÁLICO PARA FACHADA, EXCLUSIVE ANDAIME METÁLICO, INCLUSIVE ACESSÓRIOS DE FIXAÇÃO	m2	150,89	15,58	2.350,87	150,89	-	150,89	2.350,87	-	2.350,87
1.2.	DEMOLIÇÕES E REMOÇÕES	-	-	-	21.257,90	-	-	-	8.219,93	-	8.219,93
1.2.1.	DEMOLIÇÕES	-	-	-	17.335,04	-	-	-	6.258,44	-	6.258,44
1.2.1.01	RETIRADA FORNO MADEIRA - BASEADA DA SBC (022719)	m2	162,00	14,41	2.334,42	81,00	-	81,00	1.167,21	-	1.167,21

BM - Boletim de Medição

PROponente / Tomador

EMPRESA EXECUTORA
RCR CONSTRUTORA

CNPJ
34.167.904/0001-28

REGIME DE EXECUÇÃO
(SELECIONAR)
01 REFORMA VELORIO MUNICIPAL

PERÍODO DA MEDIÇÃO
08/08/2024 a 23/09/2024

Grau de Sigilo
#PÚBLICO

INÍCIO DE OBRA
24/05/24

Nº MEDIÇÃO
2

Realizado Acumulado: 46,59%

Orçamento Contratado						Evolução Física (Qtd.)			Evolução Financeira (R\$)		
Item	Descrição	Unidade	Quantidade	Preço Unitário (com BDI) (R\$)	Preço Total (R\$)	Acum. Anterior	Período	Acum. Incluindo o Período	Acum. Anterior	Período	Acum. Incluindo o Período
Objeto do CTER:				TOTAL:	603.740,28	-	-	-	170.306,98	111.606,09	281.913,05
12.102	REMOÇÃO MANUAL DE ENGRADAMENTO PARA TELHA TIPO METÁLICA, PVC OU FIBROCIMENTO, COM REAPROVEITAMENTO INCLUSIVE AFASTAMENTO E EMPILHAMENTO EXCLUSIVE TRANSPORTE E RETIRADA DO MATERIAL REMOVIDO NÃO REAPROVEITAVEL	m2	276,95	17,40	4.818,93	-	-	-	-	-	-
12.103	REMOÇÃO MANUAL DE TELHA EM FIBROCIMENTO, TIPO ONDULADA, COM REAPROVEITAMENTO INCLUSIVE AFASTAMENTO E EMPILHAMENTO EXCLUSIVE TRANSPORTE E RETIRADA DO MATERIAL REMOVIDO NÃO REAPROVEITAVEL	m2	276,95	14,92	4.132,09	138,48	-	138,48	2.066,12	-	2.066,12
12.104	REMOÇÃO DE LUMINÁRIAS DE FORMA MANUAL, SEM REAPROVEITAMENTO AF_09/2023	UN	18,00	2,01	36,18	9,00	-	9,00	18,09	-	18,09
12.105	DEMOLIÇÃO DE ALVENARIA DE BLOCO FURADO DE FORMA MANUAL, SEM REAPROVEITAMENTO AF_09/2023	M3	14,25	62,65	892,76	7,13	-	7,13	446,69	-	446,69
12.106	DEMOLIÇÃO DE REVESTIMENTO CERÂMICO DE FORMA MECANIZADA COM MARTELETE, SEM REAPROVEITAMENTO AF_09/2023	M2	392,94	8,20	3.222,11	196,47	-	196,47	1.611,05	-	1.611,05
12.107	DEMOLIÇÃO DE RODAPÉ CERÂMICO DE FORMA MANUAL, SEM REAPROVEITAMENTO AF_09/2023	M	471,22	2,96	1.394,81	235,61	-	235,61	697,41	-	697,41
12.108	DEMOLIÇÃO DE ARGAMASSAS DE FORMA MANUAL, SEM REAPROVEITAMENTO AF_09/2023	M2	39,54	12,74	503,74	19,77	-	19,77	251,87	-	251,87
12.2	BOITA FORA	-	-	-	3.922,66	-	-	-	1.961,49	-	1.961,49
12.201	CARGA, MANOBRAS E DESCARGA DE ENTULHO EM CAMINHÃO BASCULANTE 10 M³ - CARGA COM ESCAVADEIRA HIDRÁULICA (CAÇAMBA DE 0,80 M³ / 111 HP) E DESCARGA LIVRE (UNIDADE: M3) AF_07/2020	M3	63,47	11,79	748,31	31,74	-	31,74	374,21	-	374,21
12.202	TRANSPORTE COM CAMINHÃO BASCULANTE DE 10 M³, EM VIA URBANA PAVIMENTADA, DMT ATE 30 KM (UNIDADE: M3XKM) AF_07/2020	M3XKM	951,98	3,21	3.055,86	475,99	-	475,99	1.527,93	-	1.527,93
12.203	ESPALHAMENTO DE MATERIAL COM TRATOR DE ESTERIAS AF_11/2019	M3	63,47	1,87	118,69	31,74	-	31,74	59,35	-	59,35
1.3	ACABAMENTO GROSSO (CHAPISCO, EMBOÇO, REBOCO E CONTRAPISO)	-	-	-	124.827,20	-	-	-	28.787,53	62.644,04	81.431,57
1.3.1	PARÉDES	-	-	-	22.272,31	-	-	-	11.136,15	11.136,16	22.272,31
1.3.101	CHAPISCO COM ARGAMASSA, TRAÇO 1:3 (CIMENTO E AREIA), ESP. 5MM APLICADO EM ALVENARIA/ESTRUTURA DE CONCRETO COM COLHER, INCLUSIVE ARGAMASSA COM PREPARO MECANIZADO	m2	411,84	11,32	4.662,03	205,92	205,92	411,84	2.331,01	2.331,02	4.662,03
1.3.102	REBOCO COM ARGAMASSA, TRAÇO 1:2:8 (CIMENTO CAL E AREIA), ESP. 20MM, APLICAÇÃO MANUAL, INCLUSIVE ARGAMASSA COM PREPARO MECANIZADO, EXCLUSIVE CHAPISCO	m2	411,84	42,76	17.610,28	205,92	205,92	411,84	8.805,14	8.805,14	17.610,28
1.3.2	TETO	-	-	-	15.762,92	-	-	-	7.881,46	7.881,46	15.762,92
1.3.201	CHAPISCO COM ARGAMASSA, TRAÇO 1:3 (CIMENTO E AREIA), ESP. 5MM APLICADO EM TETO COM COLHER, INCLUSIVE ARGAMASSA COM PREPARO MECANIZADO	m2	271,26	15,35	4.163,84	135,63	135,63	271,26	2.081,92	2.081,92	4.163,84
1.3.202	REBOCO COM ARGAMASSA, TRAÇO 1:2:8 (CIMENTO CAL E AREIA), ESP. 20MM, APLICAÇÃO MANUAL, INCLUSIVE ARGAMASSA COM PREPARO MECANIZADO, EXCLUSIVE CHAPISCO	m2	271,26	42,76	11.599,08	135,63	135,63	271,26	5.799,54	5.799,54	11.599,08
1.3.3	PISOS E RODAPÉ	-	-	-	86.791,97	-	-	-	9.769,92	33.626,42	43.386,34

Santa Helena Pereira
Engenheira Civil
CREA/RJ 201.512.5090
Gest. Empreend. e Meio Estratégico

Grau de Sigilo
#PUBLICO

0 REFORMA VELÓRIO MUNICIPAL

INICIO DE OBRA
24/06/24

34 167 904/0001-28

REGIME DE EXECUÇÃO
(SELECIONAR)

PERÍODO DA MEDIÇÃO
08/08/2024 a 23/09/2024

Nº MEDIÇÃO
2

Orçamento Contratado

Orçamento Contratado						Evolução Física (Qtd.)			Evolução Financeira (R\$)		
Item	Descrição	Unidade	Quantidade	Preço Unitário (com BDI) (R\$)	Preço Total (R\$)	Acum. Anterior	Período	Acum. Incluinto o Período	Acum. Anterior	Período	Acum. Incluinto o Período
Objeto do CITE:											
CONTRAPISO DESEMPENVADO COM ARGAMASSA, TRAÇO 1:3 (CEMENTO E AREIA), ESP. 25MM						TOTAL:			170.206,96	111.806,09	281.913,05
1.3.0.1	PISO EM GRANULITE, MARMORTE OU GRANITINA EM AMBIENTES INTERNOS, COM ESPESURA DE 8 MM, INCLUSO MISTURA EM BETONEIRA, COLOCAÇÃO DAS JUNTAS, APLICAÇÃO DO PISO, 4 POLIMENTOS COM POLITRIZ, ESTUCAMENTO, SELADORE E CERA AF. 06/2022	m2	402,22	48,58	19.539,85	201,11	-	201,11	9.769,92	-	9.769,92
1.3.3.0.2	RODAPE EM GRANULITE/MARMORTE, ACABAMENTO POLIDO, COR BRANCA, ALTURA 10CM, INCLUSIVE POLIMENTO	M2	402,22	117,45	47.240,74	-	201,11	201,11	-	23.620,37	23.620,37
1.3.3.0.3	BRANCA, ALTURA 10CM, INCLUSIVE POLIMENTO	m	280,35	71,38	20.011,38	-	140,18	140,18	-	10.006,05	10.006,05
1.4.1	PARADES	-	-	-	1.582,20	-	-	-	791,17	791,03	1.582,20
1.4.1.0.1	1.4.1.0.1 LIMPEZA DE SUPERFÍCIE COM JATO DE ALTA PRESSÃO AF. 04/2019	M2	147,98	2,12	313,72	73,99	73,99	147,98	156,86	156,86	313,72
1.4.2	PISOS	-	-	-	1.268,48	-	-	-	634,31	634,17	1.268,48
1.4.2.0.1	1.4.2.0.1 LIMPEZA DE SUPERFÍCIE COM JATO DE ALTA PRESSÃO AF. 04/2019	M2	388,95	2,12	824,36	194,43	194,42	388,95	412,19	412,17	824,36
1.4.2.0.2	1.4.2.0.2 LIMPEZA DE PISO CERÂMICO OU COM PEDRAS RUSTICAS UTILIZANDO ACIDO MURIATICO AF. 04/2019	M2	34,97	12,70	444,12	17,49	17,48	34,97	222,12	222,00	444,12
1.5	PINTURA (SELADOR, EMASSAMENTO, TINTA E GESSO)	-	-	-	93.035,42	-	-	-	33.412,00	12.322,69	45.734,69
1.5.1	PARADES	-	-	-	38.967,87	-	-	-	12.322,71	12.322,69	24.645,40
1.5.1.0.1	1.5.1.0.1 FUNDO SELADOR ACRILICO, APLICAÇÃO MANUAL EM PAREDE, UMA DEMÃO AF. 04/2023	M2	1.547,42	5,17	8.000,16	515,81	515,81	1.031,62	2.666,74	2.666,74	5.333,48
1.5.1.0.2	1.5.1.0.2 PINTURA LÁTEX ACRILICA PREMIUM, APLICAÇÃO MANUAL EM PAREDES, DUAS DEMOAS AF. 04/2023	M2	1.547,42	15,18	23.489,84	515,81	515,81	1.031,62	7.630,00	7.629,99	15.659,99
1.5.1.0.3	1.5.1.0.3 LIXAMENTO MANUAL EM PAREDE PARA REMOÇÃO DE TINTA	m2	1.547,42	3,54	5.477,87	515,81	515,81	1.031,62	1.825,97	1.825,96	3.651,93
1.5.2	TETO	-	-	-	42.178,56	-	-	-	21.089,29	-	21.089,29
1.5.2.0.1	1.5.2.0.1 EMASSAMENTO EM FORRO DE GESSO COM MASSA ACRILICA, UMA (1) DEMÃO, INCLUSIVE LIXAMENTO PARA PINTURA	m2	162,00	22,64	3.667,68	81,00	-	81,00	1.833,84	-	1.833,84
1.5.2.0.2	1.5.2.0.2 FUNDO SELADOR ACRILICO, APLICAÇÃO MANUAL EM TETO, UMA DEMÃO AF. 04/2023	M2	727,06	6,24	4.536,85	363,53	-	363,53	2.268,43	-	2.268,43
1.5.2.0.3	1.5.2.0.3 PINTURA LÁTEX ACRILICA PREMIUM, APLICAÇÃO MANUAL EM TETO, DUAS DEMOAS AF. 04/2023	M2	727,06	17,84	12.970,75	363,53	-	363,53	6.485,38	-	6.485,38
1.5.2.0.4	1.5.2.0.4 EMASSAMENTO EM TETO COM MASSA CORRIDA (PVA), DUAS (2) DEMOAS, INCLUSIVE LIXAMENTO PARA PINTURA	m2	565,06	37,17	21.003,28	282,53	-	282,53	10.501,64	-	10.501,64
1.5.3	PISO	-	-	-	13.888,99	-	-	-	-	-	-
1.5.3.0.1	1.5.3.0.1 APLICAÇÃO DE RESINA SOBRE REVESTIMENTO DE CERAMICA PISO OU PAREDE - BASEADA DA ORSE (2200)	M2	386,88	36,90	13.888,99	-	-	-	-	-	-
1.6	FORRO EM GESSO	-	-	-	13.149,54	-	-	-	6.574,77	6.574,77	6.574,77
1.6.1	1.6.1.1 FORRO EM CHAPA DE GESSO ACARTONADA, ESP. 12,5MM, COM FIXAÇÃO DO TIPO ESTRUTURADA, EM PERFIL METALICO, EXCLUSIVE PERFIL TABICA, SANCA E MOLDURA, INCLUSIVE ACESSORIOS E FIXAÇÃO	m2	162,00	81,17	13.149,54	81,00	-	81,00	6.574,77	-	6.574,77
1.7	INSTALAÇÕES ELÉTRICAS	-	-	-	91.127,76	-	-	-	6.235,39	3.661,51	8.896,90
1.7.1	1.7.1.1 INFRAESTRUTURA	-	-	-	49.272,13	-	-	-	-	3.661,51	3.661,51
1.7.1.0.1	1.7.1.0.1 CAIXA DE PASSAGEM PARA PISO EM ALUMINIO, TAMPA REVERSIVEL (ANTIDERRAPANTE OU LISA), DIMENSÃO (200X200X100)MM, INCLUSIVE ACESSORIOS E FIXAÇÃO	un	5,00	154,55	772,75	-	5,00	5,00	-	772,75	772,75

Sanita Herculano Pereira
Rua Estrela, 125090
125090
125090
Estrategico

BM - Boletim de Medição

Grau de Sigilo
#PÚBLICO

PROponente / Tomador		Apelo do Empreendimento		Início de Obra	
0	EMPRESA EXECUTORA	CNPJ	REGIME DE EXECUÇÃO	01 REFORMA VELÓRIO MUNICIPAL	24/06/24
	RCR CONSTRUTORA	34.167.904/0001-28	(SELECIONAR)	PERÍODO DA MEDIÇÃO	Nº MEDIÇÃO
				08/08/2024 a 23/09/2024	2

Realizado Acumulado: 46,59%

Orçamento Contratado						Evolução Física (Qtd.)			Evolução Financeira (R\$)		
Item	Descrição	Unidade	Quantidade	Preço Unitário (com BDJ) (R\$)	Preço Total (R\$)	Acum. Anterior	Período	Acum. Incluindo o Período	Acum. Anterior	Período	Acum. Incluindo o Período
Objeto do CTEF:											
17.1.02	CONDULETE DE ALUMÍNIO, TIPO X PARA ELETRODUTO DE AÇO GALVANIZADO DN 32 MM (1 1/4"), APARENTE - FORNECIMENTO E INSTALAÇÃO AF 10/2022	UN	94.00	92,72	8.715,68	-	-	-	-	-	-
17.1.03	CONDULETE DE ALUMÍNIO, TIPO "X", DIÂMETRO DE SAÍDA 1 1/4" (32MM), EXCLUSIVE MÓDULO E PLACA, INCLUSIVE FIXAÇÃO	un	130.00	78,66	10.225,80	-	-	-	-	-	-
17.1.04	CAIXA RETÂNGULAR 4" X 2" MÉDIA (130 M DO PISO), PVC, INSTALADA EM PAREDE - FORNECIMENTO E INSTALAÇÃO AF 02/2023	UN	51.00	21,27	1.084,77	-	-	-	-	-	-
17.1.05	ELETRODUTO DE AÇO GALVANIZADO MÉDIO, INCLUSIVE CONEXÕES, SUPORTES E FIXAÇÃO DN 32 (1 1/4")	m	455,40	56,18	25.594,37	-	-	-	-	-	-
17.1.06	DUTO CORRUGADO EM PEAD (POLETILENO DE ALTA DENSIDADE), PARA PROTEÇÃO DE CABOS SUBTERRÂNEOS DN 40 MM (1 1/2")	m	84.00	34,39	2.888,76	-	84.00	84.00	-	2.888,76	2.888,76
17.2.	INTERRUPTORES, TOMADAS E LUMINÁRIAS	-	-	-	30.087,34	-	-	-	-	-	-
17.2.01	CONJUNTO DE UM (1) INTERRUPTOR SIMPLES, CORRENTE 10A, TENSÃO 250V, (10A-250V), COM PLACA 4"x2" DE UM (1) POSTO, INCLUSIVE FORNECIMENTO, INSTALAÇÃO, SUPORTE, MÓDULO E PLACA	un	35.00	33,48	1.171,80	-	-	-	-	-	-
17.2.02	CONJUNTO DE UM (1) INTERRUPTOR PARALELO, CORRENTE 10A, TENSÃO 250V, (10A-250V), COM PLACA 4"x2" DE UM (1) POSTO, INCLUSIVE FORNECIMENTO, INSTALAÇÃO, SUPORTE, MÓDULO E PLACA	un	4.00	36,31	145,24	-	-	-	-	-	-
17.2.03	CONJUNTO DE UMA (1) TOMADA PADRÃO, TRÊS (3) POLOS, CORRENTE 10A, TENSÃO 250V, (2P+TT10A-250V), COM PLACA 4"x2" DE UM (1) POSTO, INCLUSIVE FORNECIMENTO, INSTALAÇÃO, SUPORTE, MÓDULO E PLACA	un	33.00	31,82	1.050,06	-	-	-	-	-	-
17.2.04	CONJUNTO DE DUAS (2) TOMADAS PADRÃO, TRÊS (3) POLOS, CORRENTE 10A, TENSÃO 250V, (2P+TT10A-250V), COM PLACA 4"x2" DE DOIS (2) POSTOS, INCLUSIVE FORNECIMENTO, INSTALAÇÃO, SUPORTE, MÓDULO E PLACA	un	18.00	50,66	911,88	-	-	-	-	-	-
17.2.05	LUMINÁRIA DE EMBUTIR COM 4 LÂMPADAS LED T8 DE 10W - BASEADA DA IOPEX (181003)	UN	18.00	353,07	6.355,26	-	-	-	-	-	-
17.2.06	LUMINÁRIA ARANDELA TIPO META-LUA COMPLETA, DIÂMETRO 25 CM, PARA UMA (1) LÂMPADA LED, POTÊNCIA 15W, BULBO A65, FORNECIMENTO E INSTALAÇÃO, INCLUSIVE BASE E LÂMPADA	un	10.00	87,76	877,60	-	-	-	-	-	-
17.2.07	LUMINÁRIA SOBREPOR COMPL., CORPO CH AÇO PINTADA BRANCA, REFLETOR ALETAS PARABÓLICAS ALUM ALTA PUREZA E REFLETÂNCIA INCLUSIVE 2 LÂMPADAS LED T8 9W - BASEADA EM IOPEX 181001	UN	16.00	198,32	3.173,12	-	-	-	-	-	-
17.2.08	LUMINÁRIA SOBREPOR COMPL., CORPO CH AÇO PINTADA BRANCA, REFLETOR ALETAS PARABÓLICAS ALUM ALTA PUREZA E REFLETÂNCIA INCLUSIVE 2 LÂMPADAS LED T8 20W TEMP. DE COR 5000K BIVOLT C/ 120V - REF. CS232AL-N - AMES 664 - LUMAY OU EQUIVALENTE - BASEADA DA I	UN	14.00	345,91	4.842,74	-	-	-	-	-	-
17.2.09	LUMINÁRIA SPOT DE SOBREPOR EM ALUMÍNIO COM ALETA PLÁSTICA, INCLUSIVE UMA LÂMPADA LED 10W - FORNECIMENTO E INSTALAÇÃO - BASEADA DA AGESUL (1201001004)	UN	16.00	197,65	3.162,40	-	-	-	-	-	-
17.2.010	REFLETOR MODULAR LED 150W DC COM DPS 3x50V 90° 5000K 150LM/W ALUMÍNIO AUTOXOLT BRANCA, REF. RFM LED-DODPS 90-150-50-30-ME-DA G-LIGHT OU SIMILAR - BASEADA DA OSSE (132040)	UN	3.00	2.799,08	8.397,24	-	-	-	-	-	-
17.3.	CABEAMENTO	-	-	-	4.648,84	-	-	-	-	-	-

PMV3.0.4

Santa Helena
Engenharia Civil
CREA-RJ 2016125090
Sec. Desenvolvimento Estratégico

BM - Boletim de Medição

Grav de Selo
#PUB.LICO

PROponente / Tomador		APELIDO DO EMPREENDIMENTO		INÍCIO DE OBRA	
EMPRESA EXECUTORA		01 REFORMA VELORIO MUNICIPAL		24/09/24	
ROR CONSTRUTORA		REGIME DE EXECUÇÃO		PERÍODO DA MEDIÇÃO	
CNPJ		(SELECIONAR)		09/09/2024 a 23/09/2024	
34.167.904/0001-28				Nº MEDIÇÃO	
				2	

Realizado Acumulado: 46,69%

Orçamento Contratado					Evolução Física (Ode.)				Evolução Financeira (R\$)			
Item	Descrição	Unidade	Quantidade	Preço Unitário (com BDI) (R\$)	Preço Total (R\$)	Acum. Anterior	Período	Acum. Incluindo o Período	Acum. Anterior	Período	Acum. Incluindo o Período	
Objeto do CTEF:				TOTAL:	603.740,26	-	-	-	170.306,96	111.896,09	281.913,05	
1.7.3.0.1	CABO DE COBRE FLEXIVEL ISOLADO, 2,5 MM², ANTI-CHAMA 450/750 V, PARA CIRCUITOS TERMINAIS - FORNECIMENTO E INSTALAÇÃO AF 03/2023	M	499,78	4,71	2.353,96	-	-	-	-	-	-	
1.7.3.0.2	CABO DE COBRE FLEXIVEL ISOLADO, 16 MM², ANTI-CHAMA 0,6/1,0 KV, PARA CIRCUITOS TERMINAIS - FORNECIMENTO E INSTALAÇÃO AF 03/2023	M	84,00	27,32	2.294,88	-	-	-	-	-	-	
1.7.4.	QUADROS ELÉTRICOS	-	-	-	1.894,06	-	-	-	-	-	-	
1.7.4.0.1	QUADRO DE DISTRIBUIÇÃO DE ENERGIA EM CHAPA DE AÇO GALVANIZADO, DE EMBUTIR, COM BARRAMENTO TRIFÁSICO, PARA 30 DISJUNTORES DIN 150A - FORNECIMENTO E INSTALAÇÃO AF 10/2020	UN	1,00	732,41	732,41	-	-	-	-	-	-	
1.7.4.0.2	DISPOSITIVO DE PROTEÇÃO DE SURTO, CLASSE 2	UN	4,00	145,37	581,48	-	-	-	-	-	-	
1.7.4.0.3	DISJUNTOR MONOPOLAR TIPO DIN, CORRENTE NOMINAL DE 10A - FORNECIMENTO E INSTALAÇÃO AF 10/2020	UN	4,00	22,03	88,12	-	-	-	-	-	-	
1.7.4.0.4	DISJUNTOR MONOPOLAR TIPO DIN, CORRENTE NOMINAL DE 16A - FORNECIMENTO E INSTALAÇÃO AF 10/2020	UN	2,00	22,75	45,50	-	-	-	-	-	-	
1.7.4.0.5	DISJUNTOR BIPOLAR TIPO DIN, CORRENTE NOMINAL DE 10A - FORNECIMENTO E INSTALAÇÃO AF 10/2020	UN	2,00	112,22	224,44	-	-	-	-	-	-	
1.7.4.0.6	DISJUNTOR TERMOMAGNETICO TRIPOLAR 63 A, PADRÃO DIN (EUROPEU - LINHA BRANCA), CURVA C - BASEADA DA ORSE (452)	UN	1,00	212,11	212,11	-	-	-	-	-	-	
1.7.5.	FORNECIMENTO POR REDES DE DISTRIBUIÇÃO PRIMÁRIAS	-	-	-	5.235,39	-	-	-	5.235,39	-	5.235,39	
1.7.5.0.1	ENTRADA DE ENERGIA AEREA, TIPO B2, PADRÃO CEMIG, CARGA INSTALADA DE 10,1KW ATÉ 15KW, BIFÁSICO, COM SAÍDA SUBTERRANEA INCLUSIVE POSTE, CAIXA PARA MEDIDOR - BASEADA DA SETOP (ED-205860)	UN	1,00	5.235,39	5.235,39	1,00	-	1,00	5.235,39	-	5.235,39	
1.8.	TELHAMENTO E COBERTURA	-	-	-	46.595,89	-	-	-	-	-	-	
1.8.1.	ENGRADAMENTO	-	-	-	23.742,92	-	-	-	-	-	-	
1.8.1.0.1	FABRICAÇÃO E INSTALAÇÃO DE PONTALETES DE MADEIRA NÃO APARELHADA PARA TELHADOS COM ATÉ 2 ÁGUAS E COM TELHA CERÂMICA OU DE CONCRETO EM EDIFÍCIO INSTITUCIONAL TERREO, INCLUSIVE TRANSPORTE VERTICAL AF 07/2019	M2	276,95	85,73	23.742,92	-	-	-	-	-	-	
1.8.2.	TELHAMENTO	-	-	-	22.852,97	-	-	-	-	-	-	
1.8.2.0.1	TELHAMENTO COM TELHA CERÂMICA CAPA-CANAL, TIPO COLONIAL, COM ATÉ 2 ÁGUAS, INCLUSIVE TRANSPORTE VERTICAL AF 07/2019	M2	276,95	79,57	22.036,91	-	-	-	-	-	-	
1.8.2.0.2	CUMEIRA PARA TELHA CERÂMICA EMBOÇADA COM ARGAMASSA TRAÇO 1:2 (CIMENTO, CAL E AREIA) PARA TELHADOS COM ATÉ 2 ÁGUAS, INCLUSIVE TRANSPORTE VERTICAL AF 07/2019	M	22,37	36,48	816,06	-	-	-	-	-	-	
1.9.	IMPERMEABILIZAÇÃO	-	-	-	38.869,91	-	-	-	38.869,91	-	38.869,91	
1.9.1.	IMPERMEABILIZAÇÃO DE SUPERFÍCIE COM MANTA ASFÁLTICA, UMA CAMADA, INCLUSIVE APLICAÇÃO DE PRIMER ASFÁLTICO, E=4MM AF 09/2023	M2	272,58	142,60	38.869,91	272,58	-	272,58	38.869,91	-	38.869,91	
1.10.	ACESSIBILIDADE	-	-	-	28.814,13	-	-	-	4.075,76	15.495,10	19.570,86	
1.10.1.	RAMPAS	-	-	-	28.814,13	-	-	-	4.075,76	15.495,10	19.570,86	
1.10.1.0.1	ESCALADA EM CONCRETO ARMADO MOLDOADO IN LOCO, FCK 25 MPa, COM 1 LANCE E LAJE PLANA, FORMA EM CHAPA DE MADEIRA COMPENSADA, RESINADA AF 11/2020, PA	M3	1,58	4.580,13	7.236,61	0,79	-	0,79	3.618,30	-	3.618,30	

Secretaria Municipal de Planejamento e Gestão
Diretoria de Planejamento e Gestão
Coordenadoria de Planejamento e Gestão
Rua da Liberdade, 100 - Centro - São Paulo/SP
CEP: 05015-000
Fone: (11) 3061-2500
E-mail: contato@pm3.org.br

BM - Boletim de Medição

Grau de Sigilo
#PÚBLICO

PROPOSTANTE / TOMADOR		APÉLIDO DO EMPREENDIMENTO		INÍCIO DE OBRA	
0	EMPRESA EXECUTORA	CNPJ	REGIME DE EXECUÇÃO	01/REFORMA VELORIO MUNICIPAL	24/06/24
	ROR CONSTRUTORA	34.167.904/0001-28	(SELECIONAR)	PERÍODO DA MEDIÇÃO	Nº MEDIÇÃO
				08/08/2024 a 23/09/2024	2

Realizado Acumulado: 46,59%

Orçamento Contratado						Evolução Física (Qtd.)			Evolução Financeira (R\$)		
Item	Descrição	Unidade	Quantidade	Preço Unitário (com BDI) (R\$)	Preço Total (R\$)	Acum. Anterior	Período	Acum. Incluindo o Período	Acum. Anterior	Período	Acum. Incluindo o Período
Objeto do CTEF:				TOTAL:	603.740,26	-	-	-	170.306,96	111.606,09	281.913,05
110102	GUARDA-CORPO DE AÇO GALVANIZADO DE 1,10M, MONTANTES TUBULARES DE 1 1/4 ESPAÇADOS DE 1,20M, TRAVESSA SUPERIOR DE 1 1/2, GRADIL FORMADO POR TUBOS HORIZONTAIS DE 1 E VERTICAIS DE 3/4, FIXADO COM CHUMBADOR MECÂNICO AF_04/2019_PS	M	28,03	737,16	20.662,59	-	21,02	21,02	-	15.495,10	15.495,10
110103	ALVENARIA DE VEDAÇÃO DE BLOCOS CERÂMICOS FURADOS NA VERTICAL DE 14X19X39 CM (ESPESURA 14 CM) E ARGAMASSA DE ASSENTAMENTO COM PREPARO MANUAL AF_12/2021	M2	5,38	95,95	516,21	2,69	-	2,69	258,11	-	258,11
110104	EMBOÇO OU MASSA ÚNICA EM ARGAMASSA TRAÇO 1:2:8, PREPARO MANUAL, APLICADA MANUALMENTE EM PANDOS CEGOS DE FACHADA (SEM PRESENÇA DE VÃOS), ESPESURA DE 25 MM AF_09/2022	M2	5,38	50,95	274,11	2,69	-	2,69	137,06	-	137,06
110105	APLICAÇÃO MANUAL DE FUNDO SELADOR ACRILICO EM PAREDES EXTERNAS DE CASAS AF_06/2014	M2	5,38	4,44	23,89	2,69	-	2,69	11,94	-	11,94
110106	PINTURA LATEX ACRILICA PREMIUM, APLICAÇÃO MANUAL EM PAREDES, DUAS DEMÃOS AF_04/2023	M2	5,38	15,18	81,67	2,69	-	2,69	40,83	-	40,83
110107	LIXAMENTO MANUAL EM PAREDE PARA REMOÇÃO DE TINTA	m2	5,38	3,54	19,05	2,69	-	2,69	9,52	-	9,52
1111	PERGOLADO	-	-	-	41.084,80	-	-	-	-	-	-
1111.1	INSTALAÇÃO DE PERGOLADO DE MADEIRA, EM MAÇARANDUBA, ANGELIM OU EQUIVALENTE DA REGIÃO, FIXADO COM CONCRETO SOBRE PISO DE CONCRETO EXISTENTE AF_11/2021	M2	32,00	472,09	15.106,88	-	-	-	-	-	-
111101	VIDRO COMUM LAMINADO LISO INCOLOR DUPLO, ESPESURA TOTAL 8 MM (CADA CAMADA DE 4 MM) - COLOCADO	M2	32,00	811,81	25.977,92	-	-	-	-	-	-
112	SERVIÇOS FINAIS	-	-	-	5.282,24	-	-	-	-	-	-
112.1	LMPEZA DE OBRA	-	-	-	5.282,24	-	-	-	-	-	-
112101	LMPEZA FINAL PARA ENTREGA DA OBRA	m2	461,88	8,62	3.981,41	-	-	-	-	-	-
112102	PLACA DE ALUMINIO FUNDIDO, DIMENSÃO (65X50)CM, PARA INAUGURAÇÃO, INCLUSIVE FIXAÇÃO	un	1,00	1.300,83	1.300,83	-	-	-	-	-	-

Observações:

Foi considerado arredondamento de duas casas decimais para Quantidade, Preço unitário, Preço total, Medição.

Os serviços medidos informados neste BM encontram-se concluídos, estão em conformidade com os projetos e especificações aceitos pela CAIXA e foram executados de acordo com as normas técnicas.

0
Local
segunda-feira, 23 de setembro de 2024
Data

Responsável Técnico de Engenharia Civil
Nome: [Assinatura]
Profissão: Engenheiro Civil
CREA/CAU: 015125090
ARTIRTE: 0 - Serviço Profissional Estratégico

RELATÓRIO FOTOGRÁFICO

Município: **Alfenas-MG**

Medição nº **2ª Medição**

Contrato nº **75/2024**

Obra: **Reforma do Prédio do Velório Municipal do Município de Alfenas (MG)**

Foto 1



Execução do piso granilite

Foto 2

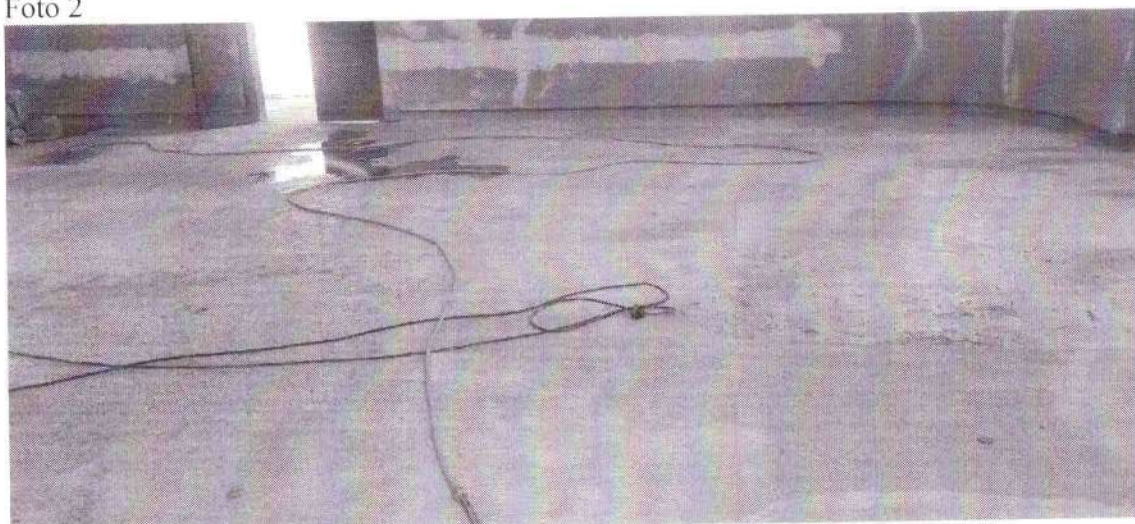

Execução do piso granilite

Samira Heróldo Pereira
Engenheira Civil
CREA-RJ 2015126090
per Desenvolvimento Estratégico

Município: **Alfenas-MG**
Medição nº **2ª Medição**
Contrato nº **75/2024**

Obra: **Reforma do Prédio do Velório Municipal do Município de Alfenas (MG)**

Foto 3



Execução do piso granilite

Samira Hercúlio Pereira
Engenheira Civil
CREA-RJ 2005125090
São Gaspar do Sul, 15 de Novembro de 2024

Município: **Alfenas-MG**

Medição nº **2ª Medição**

Contrato nº **75/2024**

Obra: **Reforma do Prédio do Velório Municipal do Município de Alfenas (MG)**

Foto 4



Execução do piso granilite

Samira Heróldo Pereira
Engenheira Civil
CREA-RJ 015125090
C.R. Engenharia e Consultoria

Município: **Alfenas-MG**
Medição nº **2ª Medição**
Contrato nº **75/2024**

Obra: **Reforma do Prédio do Velório Municipal do Município de Alfenas (MG)**

Foto 5



Duto corrugado em PEAD

Foto 6



Caixa de passagem em alumínio

Samira Herculan Pereira
Engenheira Civil
CREA-RJ 2016425090
C.A. Engenharia de Estruturas

Município: **Alfenas-MG**

Medição nº **2ª Medição**

Contrato nº **75/2024**

Obra: **Reforma do Prédio do Velório Municipal do Município de Alfenas (MG)**

Foto 7



Container para depósito

Samia Mercês do Pereira
Engenheira Civil
CREA RJ 2015125090
Sup. Planejamento Estratégico

Município: **Alfenas-MG**
Medição nº **2ª Medição**
Contrato nº **75/2024**

Obra: **Reforma do Prédio do Velório Municipal do Município de Alfenas (MG)**

Foto 8



Guarda-corpo da rampa e escada de acesso ao Velório

Foto 9



Guarda-corpo da rampa e escada de acesso ao Velório

Samira Herculanio Pereira
Engenheira Civil
CREA RJ 2015125090
Emprego Estratégico

Município: **Alfenas-MG**

Medição nº **2ª Medição**

Contrato nº **75/2024**

Obra: **Reforma do Prédio do Velório Municipal do Município de Alfenas (MG)**

Foto 10



Guarda-corpo da rampa e escada de acesso ao Velório

Samira Herculano Pereira
Analista Fiscal de Política Urbana

Data: 23/09/2024

ESTADO DE MINAS GERAIS
PREFEITURA MUNICIPAL DE ALFENAS

CNPJ: 18.243.220/0001-01 Fone: 35-36982220
Praça Fausto Monteiro, 347
C.E.P.: 37130-031 - Alfenas - MG

AUTORIZAÇÃO DE FORNECIMENTO
Nr.: 6275/2024

Processo Nr.: 13/2024
Data do Processo: 29/02/2024
Data da Homologação: 28/05/2024
Sequência da Adjudicação: 3
Data da Adjudicação: 30/09/2024

CONCORRÊNCIA
Nr.: 1/2024 - CC

(Empenho S nr.: 6151 Subempenho nr.: 1)

Folha: 1/1

Fornecedor:	RCR CONSTRUTORA EIRELI	Código: 13580	Telefone:	35984153221
Endereço:	R EMERSON ENGELAYER, 43		Banco:	184 - BANCO ITAÚ BBA S.A
Cidade:	Alfenas - MG - CEP: 37131-575		Agência:	749 - 749
CNPJ:	34.167.904/0001-28	Inscrição Estadual:	Conta Corrente:	19633-3

Prezados Senhores,

Comunicamos que o fornecedor acima foi vencedor dos itens abaixo especificados.
Aguardamos, portanto, o fiel cumprimento das especificações e condições constantes no Processo Licitatório.

Órgão:	13 - SECRET. MUN. DE OBRAS E DESENV. URBANO - SEDEURB	Solicitações: (2024) = 16
Unidade:	01 - SECRETARIA EXECUTIVA DE GESTÃO	
Centro de Custo:	42 - SECRETARIA MUNICIPAL DE DESENV URBANO	
Fonte de Recurso:	Transferência Especial da União(Ex. Anterior)	
Dotações Utilizadas:	725 - MANUTENÇÃO DO VELÓRIO E CEMITÉRIOS MUNICIPAIS - (13.06.2.024.4.4.90.51.00.00.00.00)	
Compl. Elemento:	4.4.90.51.01.00.00.00 - Obras e Instalações de Domínio Público	
Condições de Pagto:	ATÉ 21 DIAS	
Prazo Entrega/Exec.:	90	
Local de Entrega:	ALMOXARIFADO CENTRAL	
Objeto da Compra:	Contratação de Empresa Especializada em Serviços de Engenharia para a Execução Indireta de Obras para a Reforma do Prédio do Velório Municipal, com regime de empreitada por preço global, com fornecimento de material, mão-de-obra, transporte e equipamentos apropriados, conforme projetos, planilha técnica orçamentária, memorial descritivo e cronograma físico-financeiros, que são parte integrante deste.	
Observações:		

Item	Quantidade	Unid.	Especificação	Marca	Preço Unitário	Preço Total
1	0,185	SV	Contratação de Empresa Especializada em Serviços de Engenharia para a Execução Indireta de Obras para a Reforma do Prédio do Velório Municipal, (22-01-11367)		603.740,28	111.606,09
(Valores expressos em Reais R\$)					Total Geral:	111.606,09
					Desconto:	0,00
					Total Líquido:	111.606,09

Alfenas, 30 de Setembro de 2024

CASSIO WELLINGTON DA SILVA



MUNICÍPIO DE ALFENAS
SECRETARIA MUNICIPAL DE FAZENDA
NOTA FISCAL ELETRÔNICA DE SERVIÇO - NFS-e

Número da
NFS-e
113

Data e Hora da Emissão	03/10/2024 17:00:31	Competência	Outubro/2024	Código de Verificação	G8MOCU64H
Número do RPS / Lote		Nº da NFS-e Substituída		Local da Prestação	Alfenas

Dados do Prestador de Serviço

Razão Social/Nome	RCR CONSTRUTORA EIRELI				
Nome Fantasia					
CPF/CNPJ	34.167.904/0001-28	Inscrição Municipal	21546	Município	Alfenas UF MG
Endereço	R EMERSON ENGEL AYER(ANT.RUA TRES), 43, RESIDENCIAL SAO LUCAS				
Cep	37131-575	Telefone	(35) 98415-3221	Email	renatocribeiro@gmail.com
Complemento				Insc. Estadual	null

Dados do Tomador de Serviço

Razão Social/Nome	PREFEITURA MUNICIPAL DE ALFENAS				
Nome Fantasia					
CPF/CNPJ	18.243.220/0001-01	Inscrição Municipal		Município	Alfenas UF MG
Endereço	FAUSTO MONTEIRO, 347, CENTRO				
Cep	37130-031	Telefone		Email	
Complemento				Insc. Estadual	null

Descrição dos Serviços

Item	Descrição CNAE	Valor Unitário	Qtd	Valor do Serviço	Base de Cálculo (%)	ISS
07.02	4299-5/99 - Outras obras de engenharia civil não especificadas anteriormente	111.606,0900	1,0000	111.606,0900	55.803,05 x 3,28	1.830,34

Descrição do

BOLETIM DE MEDIÇÃO Nº 02 REFERENTE A OBRA DA REFORMA DO VELORIO MUNICIPAL DE ALFENAS DO PROCESSO LICITATÓRIO 13/2024.
DADOS BANCÁRIOS: BANCO ITAÚ AGÊNCIA 0749 CONTA CORRENTE: 19633-3 .

Tributos Federais

PIS/PASEP:	R\$ 0,00	COFINS:	R\$ 0,00	INSS:	R\$ 0,00	IR:	R\$ 0,00	CSLL:	R\$ 0,00	Outras retenções:	R\$ 0,00
------------	----------	---------	----------	-------	----------	-----	----------	-------	----------	-------------------	----------

Forma de Pagamento

Parcela Vencimento Tipo	Valor (R\$)	Parcela Vencimento Tipo	Valor (R\$)	Parcela Vencimento Tipo	Valor (R\$)
1	À vista	109.775,75			
Detalhamento de Valores - Prestador dos Serviços		Outras Retenções		Cálculo do ISSQN devido no Município	
Valor dos Serviços R\$	111.606,09	Natureza Operacional		Valor dos Serviços R\$	
(-) Desconto Condicionado	0,00	1 - Tributação no município		(-) Dedução Permitida em Lei	55.803,04
(-) Retenções Federais	0,00	Regime Especial de Tributação		(-) Desconto Condicionado	
Outras Retenções	0,00	ME - Microempresa			
		Optante do Simples Nacional	Alíquota		
(-) ISS Retido / Substituído	1.830,34	Sim	3,28	ISS	
(=) Valor Líquido R\$	109.775,75	Incentivo a Cultura			
		Não			

Outras Informações

Natureza da operação: Tributação no município
Situação tributária do ISSQN: Retenção
Local da prestação do serviço: Alfenas

Prestador de serviços optante pelo Simples Nacional. Alíquota do ISS 3.28%
Situação desta NFS-e: Retida
Documento emitido por ME ou EPP optante pelo simples Nacional.

Valor aproximado do tributo federal - R\$ 7.505,51 (13,45%), estadual - R\$ 0,00 (0,00%), municipal - R\$ 1.568,07 (2,81%) , com base na Lei 12.741/2012 e no Decreto 8.264/2014 - Fonte: IBPT



Verificar autenticidade

PROponente / Tomador		Nº Operação	Nº Siconv	Apelido do Empreendimento	Início de Obra
0		0	0	REFORMA VELÓRIO MUNICIPAL	24/06/24
Nº CTEF	EMPRESA EXECUTORA	CNPJ	REGIME DE EXECUÇÃO		PERÍODO DA MEDIÇÃO
0	RCR CONSTRUTORA	34.167.904/0001-28	(SELECIONAR)		24/09/2024 a 06/12/2024
					Nº Medição
					3

Orçamento Contratado						Evolução Física (Qtd.)			Evolução Financeira (R\$)			
Item	Descrição	Unidade	Quantidade	Preço Unitário (com BDI) (R\$)	Preço Total (R\$)	Acum. Anterior	Período	Acum. Incluindo o Período	Acum. Anterior	Período	Acum. Incluindo o Período	
Objeto do CTEF:												
1. REFORMA VELÓRIO MUNICIPAL						TOTAL:	-	-	-	281.913,05	101.389,34	383.314,39
1.1	ATIVIDADES GERAIS	-	-	-	603.740,28	-	-	-	281.913,05	101.389,34	383.314,39	
1.1.1	MOBILIZAÇÃO E DESMOBILIZAÇÃO DE OBRA EM CENTRO URBANO OU REGIÃO URBITROFE COM VALOR ATE O VALOR DE 1.000.000,00	-	-	-	59.113,28	-	-	-	97.723,94	26.691,72	97.723,94	
1.1.1.01	MOBILIZAÇÃO E DESMOBILIZAÇÃO DE OBRA EM CENTRO URBANO OU REGIÃO URBITROFE COM VALOR ATE O VALOR DE 1.000.000,00	%	0,01	529.233,24	5.292,33	0,01	-	0,01	5.292,33	-	5.292,33	
1.1.2	ADMINISTRAÇÃO LOCAL	-	-	-	76.594,77	-	-	-	51.063,18	25.531,59	76.594,77	
1.1.2.01	ENCARGO GERAL DE OBRAS COM ENCARGOS COMPLEMENTARES	mês	3,00	11.596,61	34.789,83	2,00	1,00	3,00	23.193,22	11.596,61	34.789,83	
1.1.2.02	ENGENHEIRO/ARQUITETO - NÍVEL JUNIOR - INCLUSIVE ENCARGOS COMPLEMENTARES	hora	180,00	145,03	26.105,40	120,00	60,00	180,00	17.402,60	8.701,80	26.105,40	
1.1.2.03	VIGIA NOTURNO COM ENCARGOS COMPLEMENTARES	mês	3,00	5.233,18	15.699,54	2,00	1,00	3,00	10.466,36	5.233,18	15.699,54	
1.1.3	SERVIÇOS PRELIMINARES	-	-	-	7.661,84	-	-	-	6.112,36	1.160,13	7.272,49	
1.1.3.01	FORNECIMENTO E COLOCAÇÃO DE PLACA DE OBRA EM CHAPA GALVANIZADA #26 ESP. 0,45MM, DIMENSÃO (3x1,5M) PLTADA COM ADESIVO VINILICO AFIXADA COM REBITES 4,8x40MM, EM ESTRUTURA METALICA DE METALINO 20X20MM, ESP. 1,25MM, INCLUSIVE SUPORTE EM EUCALPTO AUTO	un	1,00	1.787,72	1.787,72	1,00	-	1,00	1.787,72	-	1.787,72	
1.1.3.02	LOCAÇÃO DE CONTAINER COM ISOLAMENTO TERMICO, TIPO 3, PARA DEPOSITO/FERRAMENTARIA DE OBRA, COM MEDIDAS REFERENCIAIS DE (6) METROS COMPRIMENTO (2,3) METROS LARGURA E (2,5) METROS ALTURA UTIL INTERNA, INCLUSIVE LIGAÇÕES ELÉTRICAS INTERIAS, EXCLUSIVE MO	mês	3,00	1.160,13	3.480,39	2,00	1,00	3,00	2.320,26	1.160,13	3.480,39	
1.1.3.03	MOBILIZAÇÃO E DESMOBILIZAÇÃO DE CONTAINER, INCLUSIVE CARGA, DESCARGA E TRANSPORTE EM CAMINHÃO CARROCEIRA COM GUINDAUTO (MUNCK), EXCLUSIVE LOCAÇÃO DO CONTAINER	un	1,00	2.004,38	2.004,38	1,00	-	1,00	2.004,38	-	2.004,38	
1.1.3.04	LOCAÇÃO PROVISÓRIA DE ENERGIA ELÉTRICA PARA CONTAINER	un	1,00	389,35	389,35	-	-	-	8.564,35	-	8.564,35	
1.1.4	ANDAIMES	-	-	-	566,83	-	-	-	566,83	-	566,83	
1.1.4.1	ANDAIMES INTERNOS	-	-	-	-	-	-	-	-	-	-	
1.1.4.1.1	ANDAIME EM CAVALETE METALICO PARA ALVENARIA, COM CHAPA DE COMPENSADO E TABUA, COM REAPOVETAMENTO, INCLUSIVE MONTAGEM/DESMONTAGEM E REMANEJAMENTO	m	303,12	1,87	566,83	303,12	-	303,12	566,83	-	566,83	
1.1.4.2	ANDAIMES EXTERNOS	-	-	-	7.997,52	-	-	-	7.997,52	-	7.997,52	
1.1.4.2.1	FORNECIMENTO DE ANDAIME METALICO PARA FACHADA (LOCAÇÃO) INCLUSIVE PISO METALICO E SAPATAS, EXCLUSIVE MONTAGEM E DESMONTAGEM	m2/mês	330,60	12,91	4.268,05	330,60	-	330,60	4.268,05	-	4.268,05	
1.1.4.2.2	MONTAGEM E DESMONTAGEM DE ANDAIME MODULAR FACHADEIRO, COM PISO METALICO, PARA EDIFICAÇÕES COM MÚLTIPLOS PAVIMENTOS (EXCLUSIVE ANDAIME E LIMPEZA) AF_11/2017	M2	110,20	12,51	1.378,60	110,20	-	110,20	1.378,60	-	1.378,60	
1.1.4.2.3	TELA DE PROTEÇÃO, TIPO FACHADEIRA, INSTALADA EM ANDAIME METALICO PARA FACHADA, EXCLUSIVE ANDAIME METALICO, INCLUSIVE ACESSÓRIOS DE FIXAÇÃO	m2	150,89	15,58	2.350,87	150,89	-	150,89	2.350,87	-	2.350,87	
1.2	DEMOLIÇÕES E REMOÇÕES	-	-	-	21.257,90	-	-	-	8.219,93	8.219,04	16.438,97	
1.2.1	DEMOLIÇÕES	-	-	-	17.335,04	-	-	-	8.258,44	6.257,67	12.516,11	
1.2.1.01	RETRAIÇÃO PORRO MADEIRA - BASEADA DA SBC (022719)	M2	162,00	14,41	2.334,42	61,00	81,00	162,00	1.167,21	1.167,21	2.334,42	

José Roberto Pereira
Especialista em Direito Civil
CPF nº 078.961.512-5090
RJ

BM - Boletim de Medição
Selecione o Regime de Execução na Aba Dados

Gratuito Selo
#PÚBLICO

PROponente / Tomador		Nº Operação		Nº Siconv		Apelido do Empreendimento		Início de Obra	
Nº CTEF	Empresa Executora	Nº	CNPJ	0		0	REFORMA VELÓRIO MUNICIPAL	24/06/24	24/06/24
0	RCR CONSTRUTORA	0	34.167.904/0001-28				(SELECIONAR)	PERÍODO DA MEDIÇÃO 24/09/2024 a 06/12/2024	Nº Medição 3

Realizado Acumulado: 63,49%

Orçamento Contratado						Evolução Física (Qtd.)			Evolução Financeira (R\$)		
Item	Descrição	Unidade	Quantidade	Preço Unitário (com BDI) (R\$)	Preço Total (R\$)	Acum. Anterior	Período	Acum. Incluindo o Período	Acum. Anterior	Período	Acum. Incluindo o Período
Objeto do CTEF:				TOTAL:	603.740,28	-	-	-	281.813,05	101.388,34	383.311,39
1.2.1.0.2	REMOÇÃO MANUAL DE ENGRADAMENTO PARA TELHA TIPO METÁLICA, PVC OU FIBROCIMENTO, COM REAPROVEITAMENTO, INCLUSIVE AFASTAMENTO E EMPILHAMENTO, EXCLUSIVE TRANSPORTE E RETIRADA DO MATERIAL REMOVIDO NÃO REAPROVEITAVEL	m2	276,95	17,40	4.818,93	-	-	-	-	-	-
1.2.1.0.3	REMOÇÃO MANUAL DE TELHA EM FIBROCIMENTO, TIPO ONDULADA, COM REAPROVEITAMENTO, INCLUSIVE AFASTAMENTO E EMPILHAMENTO, EXCLUSIVE TRANSPORTE E RETIRADA DO MATERIAL REMOVIDO NÃO REAPROVEITAVEL	m2	276,95	14,92	4.132,09	138,48	138,47	276,95	2.066,12	2.065,97	4.132,09
1.2.1.0.4	REMOÇÃO DE LUMINÁRIAS, DE FORMA MANUAL, SEM REAPROVEITAMENTO. AF_09/2023	UN	18,00	2,01	36,18	9,00	9,00	18,00	18,09	18,09	36,18
1.2.1.0.5	DEMOLIÇÃO DE ALVENARIA DE BLOCO FURADO, DE FORMA MANUAL, SEM REAPROVEITAMENTO. AF_09/2023	M3	14,25	62,65	892,76	7,13	7,12	14,25	446,89	446,07	892,76
1.2.1.0.6	DEMOLIÇÃO DE REVESTIMENTO CERÂMICO, DE FORMA MECANIZADA COM MARTELETE, SEM REAPROVEITAMENTO. AF_09/2023	M2	392,94	8,20	3.222,11	196,47	196,47	392,94	1.611,05	1.611,06	3.222,11
1.2.1.0.7	DEMOLIÇÃO DE RODAPÉ CERÂMICO, DE FORMA MANUAL, SEM REAPROVEITAMENTO. AF_09/2023	M	471,22	2,96	1.394,81	235,61	235,61	471,22	697,41	697,40	1.394,81
1.2.1.0.8	DEMOLIÇÃO DE ARGAMASSAS, DE FORMA MANUAL, SEM REAPROVEITAMENTO. AF_09/2023	M2	39,54	12,74	503,74	19,77	19,77	39,54	251,87	251,87	503,74
1.2.2.	BOTA FORA	-	-	-	3.922,86	-	-	-	1.961,49	1.961,37	3.922,86
1.2.2.0.1	CARGA, MANOBRA E DESCARGA DE ENTULHO EM CAMINHÃO BASCULANTE 10 M³ - CARGA COM ESCAVADEIRA HIDRÁULICA (CAÇAMBA DE 0,80 M³ / 111 HP) E DESCARGA LIVRE (UNIDADE: M3) AF_07/2020	M3	63,47	11,79	748,31	31,74	31,73	63,47	374,21	374,10	748,31
1.2.2.0.2	TRANSPORTE COM CAMINHÃO BASCULANTE DE 10 M³, EM VIA URBANA PAVIMENTADA, DMT ATÉ 30 KM (UNIDADE: M3XKM) AF_07/2020	M3XKM	951,98	3,21	3.055,86	475,99	475,99	951,98	1.527,93	1.527,93	3.055,86
1.2.2.0.3	ESPALHAMENTO DE MATERIAL COM TRATOR DE ESTEIRAS AF_11/2019	M3	63,47	1,87	118,69	31,74	31,73	63,47	59,35	59,34	118,69
1.3.	ACABAMENTO GROSSO (CHAPISCO, EMBOÇO, REBOCO E CONTRAPISO)	-	-	-	124.827,20	-	-	-	81.431,67	9.769,93	91.201,60
1.3.1.	PAREDES	-	-	-	22.272,31	-	-	-	22.272,31	-	22.272,31
1.3.1.0.1	CHAPISCO COM ARGAMASSA, TRAÇO 1:3 (CIMENTO E AREIA), ESP. 5MM, APLICADO EM ALVENARIAS/ESTRUTURA DE CONCRETO COM COLHER, INCLUSIVE ARGAMASSA COM PREPARO MECANIZADO	m2	411,84	11,32	4.662,03	411,84	-	411,84	4.662,03	-	4.662,03
1.3.1.0.2	REBOCO COM ARGAMASSA, TRAÇO 1:2,8 (CIMENTO, CAL E AREIA), ESP. 20MM, APLICAÇÃO MANUAL, INCLUSIVE ARGAMASSA COM PREPARO MECANIZADO, EXCLUSIVE CHAPISCO	m2	411,84	42,76	17.610,28	411,84	-	411,84	17.610,28	-	17.610,28
1.3.2.	TEITO	-	-	-	15.762,92	-	-	-	15.762,92	-	15.762,92
1.3.2.0.1	CHAPISCO COM ARGAMASSA, TRAÇO 1:3 (CIMENTO E AREIA), ESP. 5MM, APLICADO EM TETO COM COLHER, INCLUSIVE ARGAMASSA COM PREPARO MECANIZADO	m2	271,26	15,35	4.163,84	271,26	-	271,26	4.163,84	-	4.163,84
1.3.2.0.2	REBOCO COM ARGAMASSA, TRAÇO 1:2,8 (CIMENTO, CAL E AREIA), ESP. 20MM, APLICAÇÃO MANUAL, INCLUSIVE ARGAMASSA COM PREPARO MECANIZADO, EXCLUSIVE CHAPISCO	m2	271,26	42,76	11.599,08	271,26	-	271,26	11.599,08	-	11.599,08
1.3.3.	PISOS E RODAPÉ	-	-	-	86.791,97	-	-	-	43.396,34	9.769,93	53.166,27

PM/3.0.4

Assinatura do Responsável Técnico
Rafael Pereira 2/6
512.5090
Estratégico

BM - Boletim de Medição
Selecione o Regime de Execução na Aba Dados

Grau de Sigilo
#PÚBLICO

PROponente / Tomador	Nº Operação	Nº Siconv	Apelo do Empreendimento	Início de Obra
0	0	0	0 REFORMA VELORIO MUNICIPAL	24/06/24
Nº CTEF	CNPJ	REGIME DE EXECUÇÃO	PERÍODO DA MEDIÇÃO	Nº Medição
0	34.167.904/0001-28	(SELECIONAR)	24/09/2024 a 06/12/2024	3

Realizado Acumulado: 63,49%

Orçamento Contratado						Evolução Física (Qtd.)			Evolução Financeira (R\$)		
Item	Descrição	Unidade	Quantidade	Preço Unitário (com BDI) (R\$)	Preço Total (R\$)	Acum. Anterior	Período	Acum. Incluindo o Período	Acum. Anterior	Período	Acum. Incluindo o Período
Objeto do CTEF:											
1.3.0.1	CONTRAPISO DESEMPENADO COM ARGAMASSA, TRAÇÃO 13 (CIMENTO E AREIA), ESP. 25MM	m2	402.22	48.58	19.539.85	201.11	201.11	402.22	9.769.92	9.769.93	19.539.85
1.3.0.2	PISO EM GRANULITE, MARMORTE OU GRANITINA EM AMBIENTES INTERNOS, COM ESPESURA DE 8 MM, INCLUSO MISTURA EM BETONEIRA, COLOCAÇÃO DAS JUNTAS, APLICAÇÃO DO PISO, 4 POLÍMEROS COM POLÍTRIZ, ESTUCAMENTO, SELADOR E CERA, AF. 06/2022	M2	402.22	117.45	47.240.74	201.11	-	201.11	23.620.37	-	23.620.37
1.3.0.3	RODAPE EM GRANULITE/MARMORTE, ACABAMENTO POLIDO, COR BRANCA, ALTURA 10CM, INCLUSIVE POLIMENTO	m	280.35	71.38	20.011.38	140.18	-	140.18	10.006.05	-	10.006.05
1.4.	LIMPEZA DE SUPERFÍCIE	-	-	-	1.582.20	-	-	-	1.582.20	-	1.582.20
1.4.1.	PARQUES	-	-	-	313.72	-	-	-	313.72	-	313.72
1.4.1.01	LIMPEZA DE SUPERFÍCIE COM JATO DE ALTA PRESSÃO, AF. 04/2019	M2	147.98	2.12	313.72	147.98	-	147.98	313.72	-	313.72
1.4.2.	PISOS	-	-	-	1.288.48	-	-	-	1.288.48	-	1.288.48
1.4.2.01	LIMPEZA DE SUPERFÍCIE COM JATO DE ALTA PRESSÃO, AF. 04/2019	M2	388.85	2.12	824.36	388.85	-	388.85	824.36	-	824.36
1.4.2.02	LIMPEZA DE PISO CERÂMICO OU COM PEDRAS RUSTICAS UTILIZANDO ACIDO MURIATICO AF. 04/2019	M2	34.97	12.70	444.12	34.97	-	34.97	444.12	-	444.12
1.5.	PINTURA (SELADOR, EMASSAMENTO, TINTA E GESSO)	-	-	-	93.035.42	-	-	-	45.734.69	13.387.23	59.121.92
1.5.1.	PARQUES	-	-	-	38.967.87	-	-	-	24.645.40	-	24.645.40
1.5.1.01	FUNDO SELADOR ACRILICO, APLICAÇÃO MANUAL EM PAREDE, UMA DEMÃO, AF. 04/2023	M2	1.547.42	5.17	8.000.16	1.031.62	-	1.031.62	5.333.48	-	5.333.48
1.5.1.02	PINTURA LATEX ACRILICA PREMIUM, APLICAÇÃO MANUAL EM PAREDES, DUAS DEMÃOS, AF. 04/2023	M2	1.547.42	15.18	23.489.84	1.031.62	-	1.031.62	15.659.99	-	15.659.99
1.5.1.03	LIXAMENTO MANUAL EM PAREDE PARA REMOÇÃO DE TINTA	m2	1.547.42	3.54	5.477.87	1.031.62	-	1.031.62	3.651.93	-	3.651.93
1.5.2.	TETO	-	-	-	42.178.56	-	-	-	21.089.29	13.387.23	34.476.52
1.5.2.01	EMASSAMENTO EM FORRO DE GESSO COM MASSA ACRILICA, UMA (1) DEMÃO, INCLUSIVE LIXAMENTO PARA PINTURA	m2	162.00	22.64	3.667.68	81.00	81.00	162.00	1.833.84	1.833.84	3.667.68
1.5.2.02	FUNDO SELADOR ACRILICO, APLICAÇÃO MANUAL EM TETO, UMA DEMÃO, AF. 04/2023	M2	727.06	6.24	4.536.85	363.53	218.12	581.65	2.268.43	1.361.07	3.629.50
1.5.2.03	PINTURA LATEX ACRILICA PREMIUM, APLICAÇÃO MANUAL EM TETO, DUAS DEMÃOS, AF. 04/2023	M2	727.06	17.84	12.970.75	363.53	218.12	581.65	6.485.38	3.891.26	10.376.64
1.5.2.04	EMASSAMENTO EM TETO COM MASSA CORRIDA (PVA), DUAS (2) DEMÃOS, INCLUSIVE LIXAMENTO PARA PINTURA	m2	565.06	37.17	21.003.28	282.53	169.52	452.05	10.501.64	6.301.06	16.802.70
1.5.3.	PISO	-	-	-	13.888.99	-	-	-	-	-	-
1.5.3.01	APLICAÇÃO DE RESINA SOBRE REVESTIMENTO DE CERÂMICA PISO OU PAREDE, BASEADA DA ORSE (2200)	M2	386.88	35.90	13.888.99	-	-	-	-	-	-
1.6.	FORRO	-	-	-	13.149.54	-	-	-	6.574.77	6.574.77	13.149.54
1.6.1.	FORRO EM GESSO	-	-	-	13.149.54	-	-	-	6.574.77	6.574.77	13.149.54
1.6.1.01	FORRO EM CHAPA DE GESSO ACARTONADA, ESP. 12,5MM, COM FIXAÇÃO DO TIPO ESTRUTURADA EM PERFIL METÁLICO, EXCLUSIVE PERFIL TABICA, SANCA E MOLDURA, INCLUSIVE ACESSÓRIOS E FIXAÇÃO	m2	162.00	81.17	13.149.54	81.00	81.00	162.00	6.574.77	6.574.77	13.149.54
1.7.	INSTALAÇÕES ELÉTRICAS	-	-	-	91.127.76	-	-	-	8.896.90	36.756.65	45.652.55
1.7.1.	INFRAESTRUTURA	-	-	-	48.272.13	-	-	-	3.661.51	25.611.90	29.273.41
1.7.1.01	CAIXA DE PASSAGEM PARA PISO EM ALUMÍNIO, TAMPA REVERSIVEL (ANTIDERRAPANTE OU LISA), DIMENSÃO (200X200X100)MM, INCLUSIVE ACESSÓRIOS E FIXAÇÃO	un	5.00	154.55	772.75	5.00	-	5.00	772.75	-	772.75

Santana Pereira
Engenheiro Civil
CREA-RJ 2045125090
Sec. Desenvolvimento Estratégico

BM - Boletim de Medição
Selecione o Regime de Execução na Aba Dados

PROponente / Tomador		Nº SICONV		APELIDO DO EMPREENDIMENTO		Grau de Sigilo	
Nº CTEF		Nº OPERAÇÃO		0 REFORMA VELORIO MUNICIPAL		#PÚBLICO	
EMPRESA EXECUTORA		REGIME DE EXECUÇÃO		PERÍODO DA MEDIÇÃO		INÍCIO DE OBRA	
RGR CONSTRUTORA		CNPJ		SELECIONAR)		24/09/2024 a 06/12/2024	
0		34.167.994/0001-28		0		24/09/24	
						Nº MEDIÇÃO	
						3	

Realizado Acumulado: 63,49%

Orçamento Contratado						Evolução Física (Qtd.)			Evolução Financeira (R\$)		
Item	Descrição	Unidade	Quantidade	Preço Unitário (com BDI) (R\$)	Preço Total (R\$)	Acum. Anterior	Período	Acum. Incl. Período	Acum. Anterior	Período	Acum. Incl. Período
Objeto do CTEF:				TOTAL:	603.740,28	-	-	-	281.913,05	101.398,34	383.311,39
17.3.0.1	CABO DE COBRE FLEXÍVEL ISOLADO, 2,5 MM², ANTI-CHAMA 450/750 V, PARA CIRCUITOS TERMINAIS - FORNECIMENTO E INSTALAÇÃO AF 03/2023	M	499,78	4,71	2.353,96	-	499,78	499,78	-	2.353,96	2.353,96
17.3.0.2	CABO DE COBRE FLEXÍVEL ISOLADO, 16 MM², ANTI-CHAMA 0,6/1,0 KV, PARA CIRCUITOS TERMINAIS - FORNECIMENTO E INSTALAÇÃO AF 03/2023	M	84,00	27,32	2.294,88	-	-	-	-	-	-
17.4.	QUADROS ELÉTRICOS	-	-	-	1.894,06	-	-	-	-	-	-
17.4.0.1	QUADRO DE DISTRIBUIÇÃO DE ENERGIA EM CHAPA DE AÇO GALVANIZADO, DE EMBUTIR, COM BARRAMENTO TRIFÁSICO, PARA 30 DISJUNTORES DIN 150A - FORNECIMENTO E INSTALAÇÃO AF 10/2020	UN	1,00	732,41	732,41	-	-	-	-	-	-
17.4.0.2	DISPOSITIVO DE PROTEÇÃO DE SURTO, CLASSE 2	UN	4,00	145,37	581,48	-	-	-	-	-	-
17.4.0.3	DISJUNTOR MONOPOLAR TIPO DIN, CORRENTE NOMINAL DE 10A - FORNECIMENTO E INSTALAÇÃO AF 10/2020	UN	4,00	22,03	88,12	-	-	-	-	-	-
17.4.0.4	DISJUNTOR MONOPOLAR TIPO DIN, CORRENTE NOMINAL DE 16A - FORNECIMENTO E INSTALAÇÃO AF 10/2020	UN	2,00	22,75	45,50	-	-	-	-	-	-
17.4.0.5	DISJUNTOR BIPOLAR TIPO DIN, CORRENTE NOMINAL DE 10A - FORNECIMENTO E INSTALAÇÃO AF 10/2020	UN	2,00	112,22	224,44	-	-	-	-	-	-
17.4.0.6	DISJUNTOR TERMOMAGNETICO TRIPOLAR 63 A, PADRÃO DIN (EUROPEU - LINHA BRANCA) CURVA C - BASEADA DA ORSE (452)	UN	1,00	212,11	212,11	-	-	-	-	-	-
17.5.	FORNECIMENTO POR REDES DE DISTRIBUIÇÃO PRIMÁRIAS	-	-	-	5.235,39	-	-	-	5.235,39	-	5.235,39
17.5.0.1	ENTRADA DE ENERGIA AÉREA, TIPO B2, PADRÃO CEMIG, CARGA INSTALADA DE 10,1KW ATE 15KW, BIFÁSICO, COM SAÍDA SUBTERRÂNEA, INCLUSIVE POSTE, CAIXA PARA MEDIDOR - BASEADA DA SETOP (ED-205861)	UN	1,00	5.235,39	5.235,39	1,00	-	1,00	5.235,39	-	5.235,39
18.	TELHAMENTO E COBERTURA	-	-	-	48.595,89	-	-	-	-	-	-
18.1.	ENGRADAMENTO	-	-	-	23.742,92	-	-	-	-	-	-
18.1.0.1	FABRICAÇÃO E INSTALAÇÃO DE PONTALETES DE MADEIRA NÃO APARELHADA PARA TELHADOS COM ATE 2 ÁGUAS E COM TELHA CERÂMICA OU DE CONCRETO EM EDIFÍCIO INSTITUCIONAL, TERREO, INCLUSIVE TRANSPORTE VERTICAL AF 07/2019	M2	276,95	85,73	23.742,92	-	-	-	-	-	-
18.2.	TELHAMENTO	-	-	-	22.852,97	-	-	-	-	-	-
18.2.0.1	TELHAMENTO COM TELHA CERÂMICA CAPA-CANAL, TIPO COLONAL, COM ATE 2 ÁGUAS, INCLUSIVE TRANSPORTE VERTICAL AF 07/2019	M2	276,95	79,57	22.036,91	-	-	-	-	-	-
18.2.0.2	CUMEIEIRA PARA TELHA CERÂMICA EMBOÇADA COM ARGAMASSA TRACO 1:2 (CIMENTO, CAL E AREIA) PARA TELHADOS COM ATE 2 ÁGUAS, INCLUSIVE TRANSPORTE VERTICAL AF 07/2019	M	22,37	36,48	816,06	-	-	-	-	-	-
19.	IMPERMEABILIZAÇÃO	-	-	-	38.869,91	-	-	-	38.869,91	-	38.869,91
19.1.	IMPERMEABILIZAÇÃO	-	-	-	38.869,91	-	-	-	38.869,91	-	38.869,91
19.1.0.1	IMPERMEABILIZAÇÃO DE SUPERFÍCIE COM MANTA ASFÁLTICA, UMA CAMADA, INCLUSIVE APLICAÇÃO DE PRIMER ASFÁLTICO, E=4MM AF 09/2023	M2	272,58	142,60	38.869,91	272,58	-	272,58	38.869,91	-	38.869,91
19.10.	ACESSIBILIDADE	-	-	-	28.614,13	-	-	-	19.570,86	-	19.570,86
19.10.1.	RAMPAS	-	-	-	28.614,13	-	-	-	19.570,86	-	19.570,86
19.10.1.0.1	ESCALA EM CONCRETO ARMADO MOLDADO IN LOCO, FCK 25 MPa, COM 1 LANCE E LAJE PLANA, FORMA EM CHAPA DE MADEIRA COMPENSADA RESINADA, AF 11/2020 PA	M3	1,58	4.580,13	7.236,61	0,79	-	0,79	3.618,30	-	3.618,30

BM - Boletim de Medição
Selecione o Regime de Execução na Aba Dados

Grau de Sigilo
#PÚBLICO

PROponente / Tomador		Nº SICONV		APELIDO DO EMPREENDIMENTO		INÍCIO DE OBRA	
0		0		0		24/09/24	
Nº CTEF		Nº OPERAÇÃO		REGIME DE EXECUÇÃO		PERÍODO DA MEDIÇÃO	
0		0		0		24/09/2024 a 06/12/2024	
EMPRESA EXECUTORA		CNPJ		(SELECIONAR)		Nº MEDIÇÃO	
RCR CONSTRUTORA		34.167.904/0001-28				3	

Realizado Acumulado: 63,49%

Orçamento Contratado						Evolução Física (Qtd.)			Evolução Financeira (R\$)		
Item	Descrição	Unidade	Quantidade	Preço Unitário (com BDI) (R\$)	Preço Total (R\$)	Acum. Anterior	Período	Acum. incluindo o Período	Acum. Anterior	Período	Acum. incluindo o Período
Objeto do CTEF:											
TOTAL:						603.740,28	-	-	281.913,05	101.399,34	383.311,39
1 10 1 0 2	GUARDA-CORPO DE AÇO GALVANIZADO DE 1,10M, MONTANTES TUBULARES DE 1 1/4 ESPAÇADOS DE 1,20M, TRAVESSA SUPERIOR DE 1 1/2, GRADIL FORMADO POR TUBOS HORIZONTAIS DE 1 E VERTICAIS DE 3/4, FIXADO COM CHUMBADOR MECÂNICO. AF_04/2019_PS	M	28,03	737,16	20.662,59	21,02	-	21,02	15.495,10	-	15.495,10
1 10 1 0 3	ALVENARIA DE VEDAÇÃO DE BLOCOS CERÂMICOS FURADOS NA VERTICAL DE 14X19X39 CM (ESPESURA 14 CM) E ARGAMASSA DE ASSENTAMENTO COM PREPARO MANUAL. AF_12/2021	M2	5,38	95,95	516,21	2,69	-	2,69	258,11	-	258,11
1 10 1 0 4	EMBOÇO OU MASSA ÚNICA EM ARGAMASSA TRAÇO 1:2:8, PREPARO MANUAL, APLICADA MANUALMENTE EM PANDOS CEGOS DE FACHADA (SEM PRESEÇA DE VÃOS), ESPESURA DE 25 MM. AF_09/2022	M2	5,38	50,95	274,11	2,69	-	2,69	137,06	-	137,06
1 10 1 0 5	APLICAÇÃO MANUAL DE FUNDO SELADOR ACRÍLICO EM PAREDES EXTERNAS DE CASAS. AF_08/2014	M2	5,38	4,44	23,89	2,69	-	2,69	11,94	-	11,94
1 10 1 0 6	PINTURA LÁTEX ACRÍLICA PREMIUM, APLICAÇÃO MANUAL EM PAREDES, DUAS DEMÃOS. AF_04/2023	M2	5,38	15,18	81,67	2,69	-	2,69	40,83	-	40,83
1 10 1 0 7	LIXAMENTO MANUAL EM PAREDE PARA REMOÇÃO DE TINTA	m2	5,38	3,54	19,05	2,69	-	2,69	9,52	-	9,52
1 11 1	PERGOLADO	-	-	-	41.084,80	-	-	-	-	-	-
1 11 1 0 1	INSTALAÇÃO DE PERGOLADO DE MADEIRA, EM MAÇARANDUBA, ANGELIM OU EQUIVALENTE DA REGIÃO, FIXADO COM CONCRETO SOBRE PISO DE CONCRETO EXISTENTE. AF_11/2021	M2	32,00	472,09	15.106,88	-	-	-	-	-	-
1 11 1 0 2	VIDRO COMUM LAMINADO LISO INCOLOR DUPLIO, ESPESURA TOTAL 8 MM (CADA CAMADA DE 4 MM) - COLOCADO	M2	32,00	811,81	25.977,92	-	-	-	-	-	-
1 12 1	SERVIÇOS FINAIS	-	-	-	5.282,24	-	-	-	-	-	-
1 12 1 0 1	LMPEZA FINAL PARA ENTREGA DA OBRA	m2	461,88	8,62	3.981,41	-	-	-	-	-	-
1 12 1 0 2	PLACA DE ALUMINIO FUNDIDO, DIMENSAO (85X50)CM, PARA INAUGURAÇÃO, INCLUSIVE FIXAÇÃO	un	1,00	1.300,83	1.300,83	-	-	-	-	-	-

Observações:

Foi considerado arredondamento de duas casas decimais para Quantidade, Preço unitário, Preço total, Medição.

Os serviços medidos informados neste BM encontram-se concluídos, estão em conformidade com os projetos e especificações aceitos pela CAIXA e foram executados de acordo com as normas técnicas.

0
Local
terça-feira, 10 de dezembro de 2024
Data

Responsável Técnico pela Realização
Nome:  **RAFAEL DA SILVA PEREIRA**
Profissão: 0
CRECAU: 0
ART/RRT: 0
CENC (CONTRATAMENTO ESPECIALIZADO)

RELATÓRIO FOTOGRÁFICO

Município: **Alfenas-MG**

Medição nº **3ª Medição**

Contrato nº **75/2024**

Obra: **Reforma do Prédio do Velório Municipal do Município de Alfenas (MG)**

Foto 1



Demolição do piso e rodapé do segundo saguão

Foto 2



Execução do contrapiso

Samira Heróleno Pereira
Engenheira Civil
CREA-RJ 2015125090
Sec. Desenvolvimento Estratégico

Município: **Alfenas-MG**

Medição nº **3ª Medição**

Contrato nº **75/2024**

Obra: **Reforma do Prédio do Velório Municipal do Município de Alfenas (MG)**

Foto 3

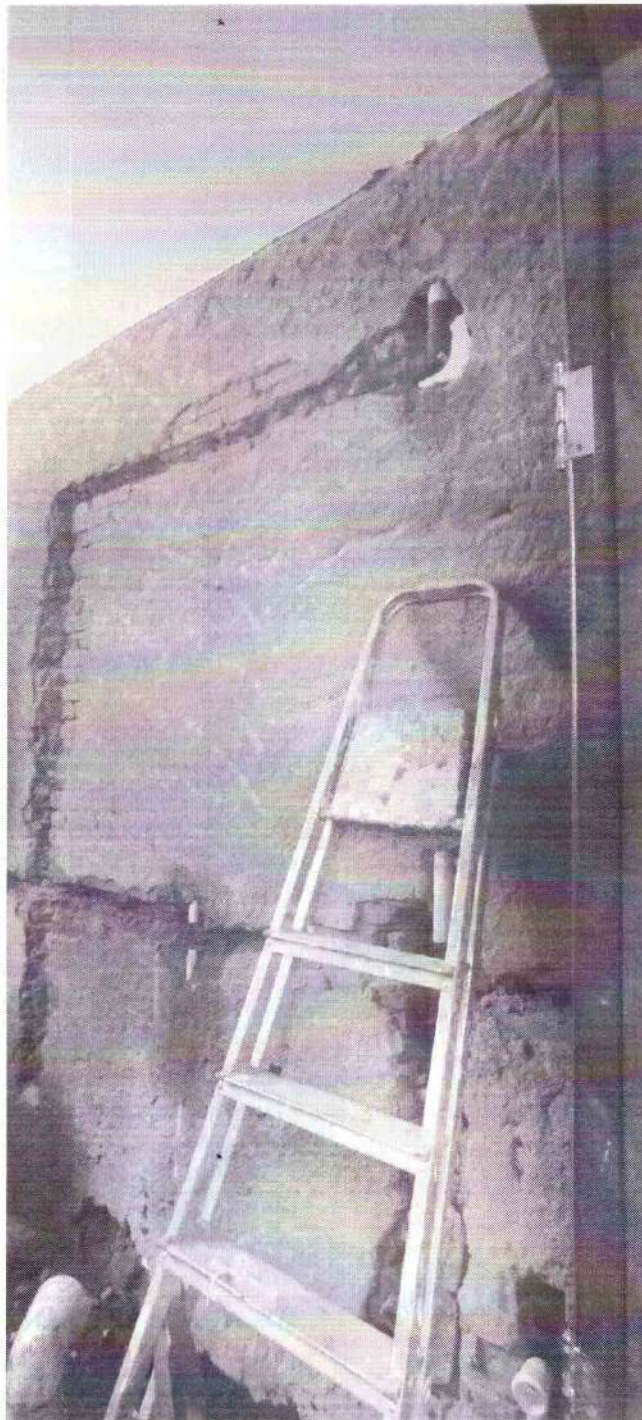

Demolição do revestimento cerâmico da parede do banheiro

Samira Herculano Pereira
Engenheira Civil
CRS-PRJ 201.6126090
CNPJ 08.000.000/0001-00

Município: **Alfenas-MG**
Medição nº **3ª Medição**
Contrato nº **75/2024**

Obra: **Reforma do Prédio do Velório Municipal do Município de Alfenas (MG)**

Foto 4



Demolição do revestimento cerâmico do piso do corredor

Samira Heróldo Pereira
Engenheira Civil
CREA-RJ 2015125090
R. do Construtor João Carlos

Contrato nº 75/2024

Obra: **Reforma do Prédio do Velório Municipal do Município de Alfenas (MG)**

Foto 5



Remoção do forro de madeira

Samira Herculino Pereira
Engenheira Civil
CREA-RJ 206126090
Rua Leopoldina, 100 - Ilhabela

Município: **Alfenas-MG**

Medição nº **3ª Medição**

Contrato nº **75/2024**

Obra: **Reforma do Prédio do Velório Municipal do Município de Alfenas (MG)**

Foto 7



Container para depósito

Sandra Pereira
Engenheira Civil
CREA-RJ 2015125090
Set. Desenvolvimento Estratégico

Município: **Alfenas-MG**

Medição nº **3ª Medição**

Contrato nº **75/2024**

Obra: **Reforma do Prédio do Velório Municipal do Município de Alfenas (MG)**

Foto 8



Revestimento cerâmico da parede e contrapiso

Foto 9



Revestimento cerâmico da parede do banheiro

Samira Marciano Pereira
Engenheira Civil
CRE-BA-03 2016125090
www.samiraengenharia.com.br

Município: **Alfenas-MG**

Medição nº **3ª Medição**

Contrato nº **75/2024**

Obra: **Reforma do Prédio do Velório Municipal do Município de Alfenas (MG)**

Foto 10

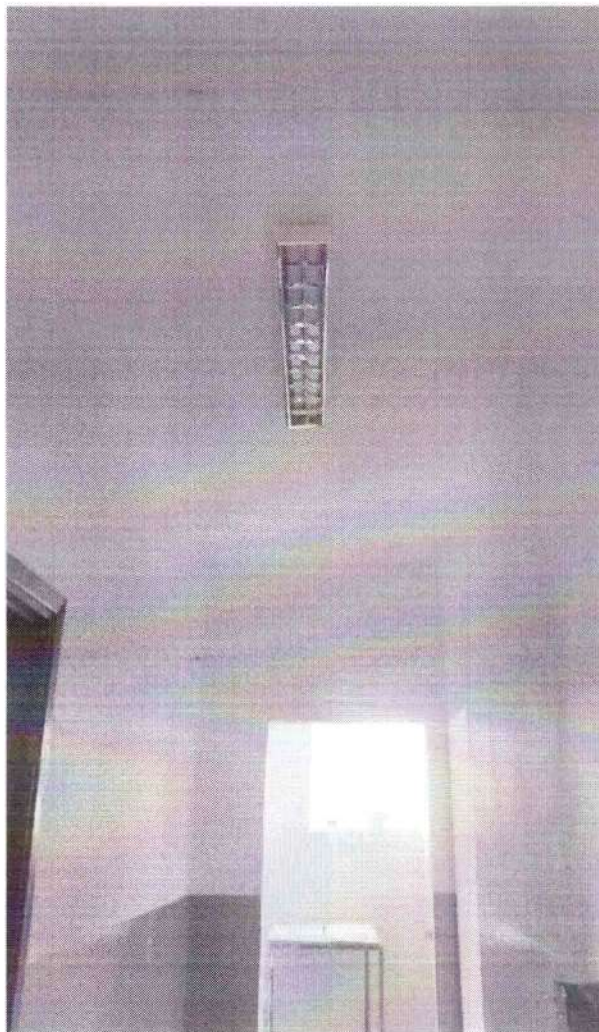

Iluminação do corredor

Data: 10/12/2024

Samira Herculano Pereira
Analista Fiscal de Política Urbana

 <p>ESTADO DE MINAS GERAIS MUNICIPIO DE ALFENAS Gestor do Contrato: MUNICIPIO DE ALFENAS</p> <p>Prca. Fausto Monteiro, 347 - Centro - Alfenas - MG CEP: 37130-031 CNPJ: 18.243.220/0001-01 Telefone: (35) 3698-1300 E-mail: prefeitura@alfenas.mg.gov.br Site: www.alfenas.mg.gov.br/</p>	<p>SOLICITAÇÃO DE FORNECIMENTO Nr.: 466/2025</p> <p>Processo Administrativo: 13/2024 Contrato: 75/2024 Nº da Licitação: 1/2024 Modalidade: Concorrência Data da Contratação: 11/06/2024 Data da Solicitação: 24/01/2025 Sequencial do Contrato: 540</p>
--	---

AUTORIZADA por IOLANDA DA SILVA SANTOS

Data da tramitação: 24/01/2025

Fornecedor: RCR CONSTRUTORA EIRELI

Telefone(s): 35984153221

CPF/CNPJ: 34.167.904/0001-28

Endereço: EMERSON ENGEL AYER, , RESIDENCIAL SAO LUCA - 37131-575,
ALFENAS - MG

E-mail:

Prezados senhores,

Comunicamos que o fornecedor acima foi vencedor do(s) item(ns) especificado(s) abaixo.

Aguardamos, portanto, o fiel cumprimento das especificações e condições constantes no Processo Licitatório.

Organograma: 1300100042 - SECRETARIA MUNICIPAL DE DESENV URBANO
Condição de Pagamento: ATÉ 21 DIAS
Prazo de Entrega: 90
Local de Entrega: ALMOXARIFADO CENTRAL
Objeto da Contratação: Contratação de Empresa Especializada em Serviços de Engenharia para a Execução Indireta de Obras para a
Observações: Contratação de Empresa Especializada em Serviços de Engenharia para a Execução Indireta de Obras para a Reforma do Prédio do Velório Municipal, com regime de empreitada por preço global, com fornecimento de material, mão-de-obra, transporte e equipamentos apropriados, conforme projetos, planilha técnica orçamentária, memorial descritivo e cronograma físico-financeiros, que são parte integrante deste.

Empenho: 791/2025
Despesas: 372 - 13.006.15.452.0018.2024.4.4.90.51.00 - MANUTENÇÃO DO VELÓRIO E CEMITÉRIOS MUNICIPAIS
Desdobramento: 4.4.90.51.01.00.00.00
Recurso : 2.706.000.0000 - Transferência Especial da União

Item	Quantidade	Unid.	Cod.	Especificação do material	Marca	Preço Un.	Preço Total
1	0,168	SV	22011136	Contratação de Empresa Especializada em Serv.de Engenhar - Contratação de Empresa Especializada em Serviços de Engenharia para a Execução Indireta de Obras para a Reforma do Prédio do Velório Municipal,		603.740,2800	101.398,34
						Total Geral:	101.398,34

Alfenas/MG, 24 de Janeiro de 2025

IOLANDA DA SILVA SANTOS

Assinatura e Carimbo do Responsável



MUNICÍPIO DE ALFENAS
SECRETARIA MUNICIPAL DE FAZENDA
NOTA FISCAL ELETRÔNICA DE SERVIÇO - NFS-e

Número da
NFS-e
117

Data e Hora da Emissão	12/02/2025 13:35:22	Competência	Fevereiro/2025	Código de Verificação	3DKFFCKCU
Número do RPS / Lote		Nº da NFS-e Substituída		Local da Prestação	Alfenas

Dados do Prestador de Serviço

Razão Social/Nome	RCR CONSTRUTORA EIRELI				
Nome Fantasia	*****				
CPF/CNPJ	34.167.904/0001-28	Inscrição Municipal	21546	Município	Alfenas UF MG
Endereço	R EMERSON ENGEL AYER(ANT.RUA TRES), 43, RESIDENCIAL SAO LUCAS				
Cep	37131-575	Telefone	(35) 98415-3221	Email	renatocribeiro@gmail.com
Complemento		Insc. Estadual	null		

Dados do Tomador de Serviço

Razão Social/Nome	PREFEITURA MUNICIPAL DE ALFENAS				
Nome Fantasia					
CPF/CNPJ	18.243.220/0001-01	Inscrição Municipal		Município	Alfenas UF MG
Endereço	FAUSTO MONTEIRO, 347, CENTRO				
Cep	37130-031	Telefone		Email	
Complemento		Insc. Estadual	null		

Descrição dos Serviços

Item	Descrição CNAE	Valor Unitário	Qtd	Valor do Serviço	Base de Cálculo (%)	ISS
07.02	4299-5/99 - Outras obras de engenharia civil não especificadas anteriormente	101.398,3400	1,0000	101.398,3400	50.699,17x3,28	1.662,93

Descrição do

BOLETIM DE MEDIÇÃO Nº 03 REFERENTE A OBRA DA REFORMA DO VELORIO MUNICIPAL DE ALFENAS DO PROCESSO LICITATÓRIO 13/2024.
DADOS BANCÁRIOS: BANCO ITAÚ AGÊNCIA 0749 CONTA CORRENTE: 19633-3 .

Tributos Federais

PIS/PASEP:	R\$ 0,00	COFINS:	R\$ 0,00	INSS:	R\$ 0,00	IR:	R\$ 0,00	CSLL:	R\$ 0,00	Outras retenções:	R\$ 0,00
------------	----------	---------	----------	-------	----------	-----	----------	-------	----------	-------------------	----------

Forma de Pagamento

Parcela Vencimento Tipo	Valor (R\$)	Parcela Vencimento Tipo	Valor (R\$)	Parcela Vencimento Tipo	Valor (R\$)
1	À vista	99.735,41			
Detalhamento de Valores - Prestador dos Serviços		Outras Retenções		Cálculo do ISSQN devido no Município	
Valor dos Serviços R\$	101.398,34	Natureza Operacional		Valor dos Serviços R\$	
(-) Desconto Condicionado	0,00	1 - Tributação no município		(-) Dedução Permitida em Lei	50.699,17
(-) Retenções Federais	0,00	Regime Especial de Tributação		(-) Desconto Condicionado	
Outras Retenções	0,00	ME - Microempresa			
		Optante do Simples Nacional	Alíquota		
(-) ISS Retido / Substituído	1.662,93	Sim	3,28	ISS	
(=) Valor Líquido R\$	99.735,41	Incentivo a Cultura			
		Não			

Outras Informações

Natureza da operação: Tributação no município
Situação tributária do ISSQN: Retenção
Local da prestação do serviço: Alfenas

Prestador de serviços optante pelo Simples Nacional. Alíquota do ISS 3.28%
Situação desta NFS-e: Retida
Documento emitido por ME ou EPP optante pelo simples Nacional.

Valor aproximado do tributo federal - R\$ 6.819,04 (13,45%), estadual - R\$ 0,00 (0,00%), municipal - R\$ 1.424,65 (2,81%) , com base na Lei 12.741/2012 e no Decreto 8.264/2014 - Fonte: IBPT



Verificar autenticidade

BM - Boletim de Medição
 Seleccione o Regime de Execução na Aba Dados

PROponente / Tomador MUNICÍPIO DE ALEMÉIAS		Nº OPERAÇÃO 0000-00	Nº SICONV 00	APELIDO DO EMPREENDIMENTO REFORMA VELORIO MUNICIPAL	INÍCIO DE OBRA 00/01/00
Nº CTEF 0	EMPRESA EXECUTORA ROR CONSTRUTORA	CNPJ 34.167.904/0001-28	REGIME DE EXECUÇÃO (SELECIONAR)	PERÍODO DA MEDIÇÃO 00/01/1900 a 25/09/2024	Nº MEDIÇÃO 1

Realizado Acumulado: 46,08%

Orçamento Contratado						Evolução Física (Qtd.)				Evolução Financeira (R\$)			
Item	Descrição	Unidade	Quantidade	Preço Unitário (com BDI) (R\$)	Preço Total (R\$)	Acum. Anterior	Período	Acum. Incluindo o Período	Acum. Anterior	Período	Acum. Incluindo o Período		
Objeto do CTEF:													
ATIVIDADES GERAIS													
1.1.	ADITIVO 01	-	-	-	TOTAL: 264.859,56	-	-	-	-	122.044,97	122.044,97		
1.1.1	TELHAMENTO COM TELHA ONDULADA DE FIBROCIMENTO E = 6 MM. COM RECOBRIMENTO LATERAL DE 1/4 DE ONDA PARA TELHADO COM INCLINAÇÃO MAIOR QUE 10°, COM ATÉ 2 ÁGUAS. INCLUSO IQAMENTO. AF_07/2019	M2	310,29	55,09	17.093,88	-	217,20	217,20	-	11.965,55	11.965,55		
1.1.2	CUMEIRA PARA TELHA DE FIBROCIMENTO ONDULADA E = 6 MM. INCLUSO ACESSÓRIOS DE FIXAÇÃO E IQAMENTO. AF_07/2019	M	29,28	100,06	2.929,76	-	20,50	20,50	-	2.051,23	2.051,23		
1.1.3	VIGA METÁLICA EM PERFIL LAMINADO OU SOLDADO EM AÇO ESTRUTURAL, COM CONEXÕES SOLDADAS. INCLUSOS MAO DE OBRA, TRANSPORTE E IQAMENTO UTILIZANDO GUINDASTE - FORNECIMENTO E INSTALAÇÃO. AF_01/2020, PA	KG	328,59	20,44	6.716,38	-	230,01	230,01	-	4.701,40	4.701,40		
1.1.4	CHAPÉU DE MURO PADRÃO SUJECAP	M	92,15	33,68	3.103,61	-	92,15	92,15	-	3.103,61	3.103,61		
1.1.5	CAMADA DE REGULARIZAÇÃO COM ARGAMASSA, TRAÇO 1:4 (CEMENTO E AREIA), ESP. 30MM, APLICAÇÃO MANUAL, INCLUSIVE ARGAMASSA COM PREPARO MECANIZADO	m2	42,47	50,28	2.135,39	-	42,47	42,47	-	2.135,39	2.135,39		
1.1.6	LIXAMENTO MANUAL EM PAREDE PARA REMOÇÃO DE TINTA	m2	368,60	3,54	1.304,84	-	368,60	368,60	-	1.304,84	1.304,84		
1.1.7	PINTURA LATEX ACRILICA PREMIUM, APLICAÇÃO MANUAL EM PAREDES, DUAS DEMÃOIS. AF_04/2023	M2	368,60	15,18	5.595,35	-	331,74	331,74	-	5.035,81	5.035,81		
1.1.8	PINTURA COM ESMALTE SINTÉTICO ALTO BRILHO EM PAREDES EXTERNAS, APLICAÇÃO MANUAL, DUAS DEMÃOIS REF 95626	M2	399,55	21,43	8.562,36	-	159,82	159,82	-	3.424,94	3.424,94		
1.1.9	PINTURA COM TINTA ALQUÍDICA DE ACABAMENTO (ESMALTE SINTÉTICO BRILHANTE) APLICADA A ROLO OU PINCEL SOBRE PERFIL METÁLICO EXECUTADO EM FABRICA (POR DEMÃO). AF_01/2020	M2	42,73	14,97	639,67	-	29,91	29,91	-	447,75	447,75		
1.1.10	PINTURA COM TINTA ALQUÍDICA DE ACABAMENTO (ESMALTE SINTÉTICO BRILHANTE) APLICADA A ROLO OU PINCEL SOBRE SUPERFÍCIES METÁLICAS (EXCETO PERFIL) EXECUTADO EM OBRA (02 DEMÃOIS). AF_01/2020	M2	16,80	61,61	1.035,05	-	5,04	5,04	-	310,51	310,51		
1.1.11	PORTA EM ALUMÍNIO DE ABRIR TIPO VENEZIANA COM GUARNIÇÃO, FIXAÇÃO COM PARAFUSOS - FORNECIMENTO E INSTALAÇÃO. AF_12/2019	M2	10,00	792,02	7.920,20	-	3,00	3,00	-	2.376,06	2.376,06		
1.1.12	FECHADURA COMPLETA PARA PORTAS INTERNAS/EXTERNAS, FORNECIMENTO E INSTALAÇÃO REF 99830	UN	10,00	225,08	2.250,80	-	3,00	3,00	-	675,24	675,24		
1.1.13	PORTA DE CORRER DE ALUMÍNIO, COM DUAS FOLHAS PARA VIDRO, INCLUSO VIDRO LISO INCOLOR, FECHADURA E PUXADOR, SEM ALIZAR. AF_12/2019	M2	5,46	555,91	3.035,27	-	5,46	5,46	-	3.035,27	3.035,27		
1.1.14	LAVATÓRIO LOUÇA BRANCA COM COLUNA, 44 X 35,5 CM, PADRÃO POPULAR, INCLUSO SIFÃO FLEXÍVEL EM PVC, VALVULA E ENGATE FLEXÍVEL 30CM EM PLÁSTICO E COM TORNEIRA CROMADA PADRÃO POPULAR - FORNECIMENTO E INSTALAÇÃO. AF_01/2020	UN	5,00	569,62	2.848,10	-	-	-	-	-	-		
1.1.15	VASO SANITÁRIO SIFONADO CONVENCIONAL, COM LOUÇA BRANCA - FORNECIMENTO E INSTALAÇÃO. AF_01/2020	UN	5,00	388,50	1.942,50	-	-	-	-	-	-		
1.1.16	ASSENTO SANITÁRIO CONVENCIONAL - FORNECIMENTO E INSTALAÇÃO AF_01/2020	UN	5,00	58,81	294,05	-	-	-	-	-	-		
1.1.17	VASO SANITÁRIO SIFONADO CONVENCIONAL PARA PCD SEM FURO FRONTAL, COM LOUÇA BRANCA SEM ASSENTO, INCLUSO CONJUNTO DE LIGAÇÃO PARA BACIA SANITÁRIA AJUSTÁVEL - FORNECIMENTO E INSTALAÇÃO. AF_01/2020	UN	2,00	988,64	1.977,28	-	-	-	-	-	-		

PMV3.0.4

Grau de Sigilo
#PÚBLICO

Termo Aditivo

Sandra Helena
Gerente
15125090
15125090
15125090

BM - Boletim de Medição
Selecione o Regime de Execução na Aba Dados

PROponente / Tomador		Nº SICONV		APELO DO EMPREENDIMENTO		Grau de Sigilo	
MUNICÍPIO DE ALFENAS		0000-00		REFORMA VELÓRIO MUNICIPAL		#PÚBLICO	
Nº CTEF	EMPRESA EXECUTORA	CNPJ		REGIME DE EXECUÇÃO		PERÍODO DA MEDIÇÃO	
0	RCR CONSTRUTORA	34.167.904/0001-28		<SELECIONAR>		00/01/1900 a 25/09/2024	
						Nº MEDIÇÃO	
						1	

Realizado Acumulado: 46,08%

Orçamento Contratado						Evolução Física (Qtd.)			Evolução Financeira (R\$)		
Item	Descrição	Unidade	Quantidade	Preço Unitário (com BDI) (R\$)	Preço Total (R\$)	Acum. Anterior	Período	Acum. Incluindo o Período	Acum. Anterior	Período	Acum. Incluindo o Período
Objeto do CTEF:											
11 18	VALVULA DE DESCARGA METALICA, BASE 1 1/2", ACABAMENTO METALICO CROMADO - FORNECIMENTO E INSTALAÇÃO. AF_08/2021	UN	7,00	450,38	3 152,66	-	2,00	2,00	-	900,76	900,76
				TOTAL:	284.859,56					122.044,97	122.044,97
11 19	LAVATORIO, LOUÇA BRANCA SUSPENSO, 29,5 X 39CM OU EQUIVALENTE, PADRÃO POPULAR, INCLUSO SIFÃO FLEXIVEL EM PVC, VALVULA E ENGATE FLEXIVEL 30CM EM PLASTICO E TORNEIRA CROMADA DE MESA, PADRÃO POPULAR - FORNECIMENTO E INSTALAÇÃO. AF_01/2020	UN	2,00	333,66	667,32	-	-	-	-	-	-
11 20	DEMOLIÇÃO DE REVESTIMENTO CERÂMICO, DE FORMA MANUAL, SEM REAPROVEITAMENTO. AF_09/2023	M2	196,14	25,90	5 080,03	-	78,46	78,46	-	2 032,11	2 032,11
11 21	REVESTIMENTO CERÂMICO PARA PAREDES INTERNAS COM PLACAS TIPO ESMALTADA EXTRA, DE DIMENSÕES 33x45 CM APLICADAS NA ALTURA INTEIRA DAS PAREDES. AF_02/2023, PE BANCADA GRANITO CINZA, 150 X 60 CM, COM CUBA DE EMBUTIR DE AÇO, VALVULA AMERICANA EM METAL SIFÃO FLEXIVEL EM PVC, ENGATE FLEXIVEL 30 CM, TORNEIRA CROMADA LONGA, DE PAREDE, 1/2 OU 3/4, P/ COZINHA, PADRÃO POPULAR - FORNEC. E INSTALAÇÃO. AF_01/2020	M2	196,14	80,59	15 806,92	-	58,84	58,84	-	4 741,92	4 741,92
11 22	PERFIL TABICA FECHADA, LISA, FORMATO Z, EM AÇO GALVANIZADO NATURAL, LARGURA TOTAL NA HORIZONTAL, 40" MM, PARA ESTRUTURA FORRO DRYWALL	M	76,00	6,53	496,28	-	38,00	38,00	-	248,14	248,14
11 24	PINTURA VERNIZ (INCOLOR), ALQUIDICO EM MADEIRA, USO INTERNO E EXTERNO, 2 DEMÃOS. AF_01/2021	M2	32,00	25,48	815,36	-	-	-	-	-	-
11 25	IMPERMEABILIZAÇÃO DE SUPERFICIE COM MANTA ASFALTICA, UMA CAMADA, INCLUSIVE APLICAÇÃO DE PRIMER ASFALTICO, E-4MM. AF_09/2023	M2	124,00	142,60	17 682,40	-	124,00	124,00	-	17 682,40	17 682,40
11 26	ESPELHO CRISTAL COM MOLDURA EM ALUMINIO, DIMENSÃO 60X90CM, COM ESP. 4MM, INCLUSIVE FIXAÇÃO COM ADESIVO/SELANTE A BASE DE POLIURETANO, FORNECIMENTO E INSTALAÇÃO	un	7,00	312,31	2 186,17	-	-	-	-	-	-
11 27	BARRA DE APOIO RETA, EM ALUMINIO, COMPRIMENTO 80 CM, FIXADA NA PAREDE - FORNECIMENTO E INSTALAÇÃO. AF_01/2020	UN	8,00	498,28	3 986,24	-	-	-	-	-	-
11 28	ASSENTO PARA VASO PNE (NBR 9050)	U	2,00	244,55	489,10	-	-	-	-	-	-
11 29	PISO EM LADRILHO HIDRÁULICO APLICADO EM AMBIENTES EXTERNOS. AF_05/2020	M2	24,04	152,61	3 668,74	-	19,23	19,23	-	2 934,69	2 934,69
11 30	CABO DE COBRE FLEXIVEL, ISOLADO, 2,5 MM², ANTI-CHAMA, 450/750 V, PARA CIRCUITOS TERMINAIS - FORNECIMENTO E INSTALAÇÃO. AF_03/2023	M	2 180,22	4,71	10 268,84	-	-	-	-	-	-
11 31	CABO DE COBRE FLEXIVEL, ISOLADO, 4 MM², ANTI-CHAMA, 450/750 V, PARA CIRCUITOS TERMINAIS - FORNECIMENTO E INSTALAÇÃO. AF_03/2023	M	225,00	7,26	1 633,50	-	-	-	-	-	-
11 32	REMOÇÃO DE JANELAS, DE FORMA MANUAL, SEM REAPROVEITAMENTO. AF_09/2023	M2	64,39	27,54	1 773,30	-	25,76	25,76	-	709,43	709,43
11 33	TRANSPORTE COM CAMINHÃO BASCULANTE DE 6 M³, EM VIA URBANA, PAVIMENTADA, DMT ATE 30 KM (UNIDADE: M3XKM). AF_07/2020	M3XKM	209,27	3,81	797,32	-	83,71	83,71	-	318,94	318,94
11 34	EMBOÇO OU MASSA ÚNICA EM ARGAMASSA, TRAÇO 1:2:8, PREPARO MANUAL, APLICADA MANUALMENTE EM PAISOS DE FACHADA COM PRESENÇA DE VÃOS, ESPESURA DE 25 MM. AF_08/2022	M2	21,15	67,18	1 420,86	-	8,46	8,46	-	568,34	568,34

PM3.0.4

Samira Henrique Pereira
2/3
CPF: 015.125.090
CPF: 015.125.090

BM - Boletim de Medição
Selecione o Regime de Execução na Aba Dados

PROponente / Tomador		Nº Operação		Nº Siconv		Apelido do Empreendimento		Início de Obra	
MUNICÍPIO DE ALFENAS		0000-00		00		REFORMA VELÓRIO MUNICIPAL		00/01/00	
Nº CTEF	EMPRESA EXECUTORA	CNPJ		REGIME DE EXECUÇÃO		PERÍODO DA MEDIÇÃO		Nº MEDIÇÃO	
0	ROR CONSTRUTORA	34.167.904/0001-28		(SELECIONAR)		00001/1900 a 25/09/2024		1	

Realizado Acumulado: 46,08%

Orçamento Contratado						Evolução Física (Qtde.)			Evolução Financeira (R\$)		
Item	Descrição	Unidade	Quantidade	Preço Unitário (com BDI) (R\$)	Preço Total (R\$)	Acum. Anterior	Período	Acum. Incluindo o Período	Acum. Anterior	Período	Acum. Incluindo o Período
Objeto do CTEF:				TOTAL:	284.859,56	-	-	-	-	122.044,97	122.044,97
1 1 35	JANELA DE ALUMINIO PARA VIDROS COM VIDRO. BATENTES E FERRAGENS	M2	64,39	1 835,42	118 182,69	-	25,76	25,76	-	47 280,42	47 280,42
1 1 36	LUM DE EMERGENCIA AUTONOMA IE-16 (LAMP 8W)-SAIDA	UN	10,00	45,19	451,90	-	-	-	-	-	-
1 1 37	CONJUNTO DE UMA (1) TOMADA PADRÃO, TRÊS (3) POLOS, CORRENTE 10A, TENSÃO 250V (2P+1/10A-250V) COM PLACA 4X2" DE UM (1) POSTO INCLUSIVE FORNECIMENTO, INSTALAÇÃO, SUPORTE, MÓDULO E PLACA	un	10,00	31,82	318,20	-	-	-	-	-	-
1 1 38	Divisória fixa em vidro	M2	5,46	743,63	4 080,22	-	5,46	5,46	-	4 080,22	4 080,22

Observações:

Foi considerado arredondamento de duas casas decimais para Quantidade, Preço unitário, Preço total, Medição.

Os serviços medidos informados neste BM encontram-se concluídos, estão em conformidade com os projetos e especificações aceitos pela CALXA e foram executados de acordo com as normas técnicas

ALFENAS/MG
Local
Data quinta-feira, 26 de setembro de 2024

Responsável Técnico pela Execução
Nome:  Antonio Henrique Pereira
Profissão: Engenheiro Civil
CRECAU: 0 201512090
ART/RRT: 0 201512090

RELATÓRIO FOTOGRÁFICO

Município: **Alfenas-MG**

Medição nº **1ª Medição – Aditivo 01**

Contrato nº **75/2024**

Obra: **Reforma do Prédio do Velório Municipal do Município de Alfenas (MG)**

Foto 1

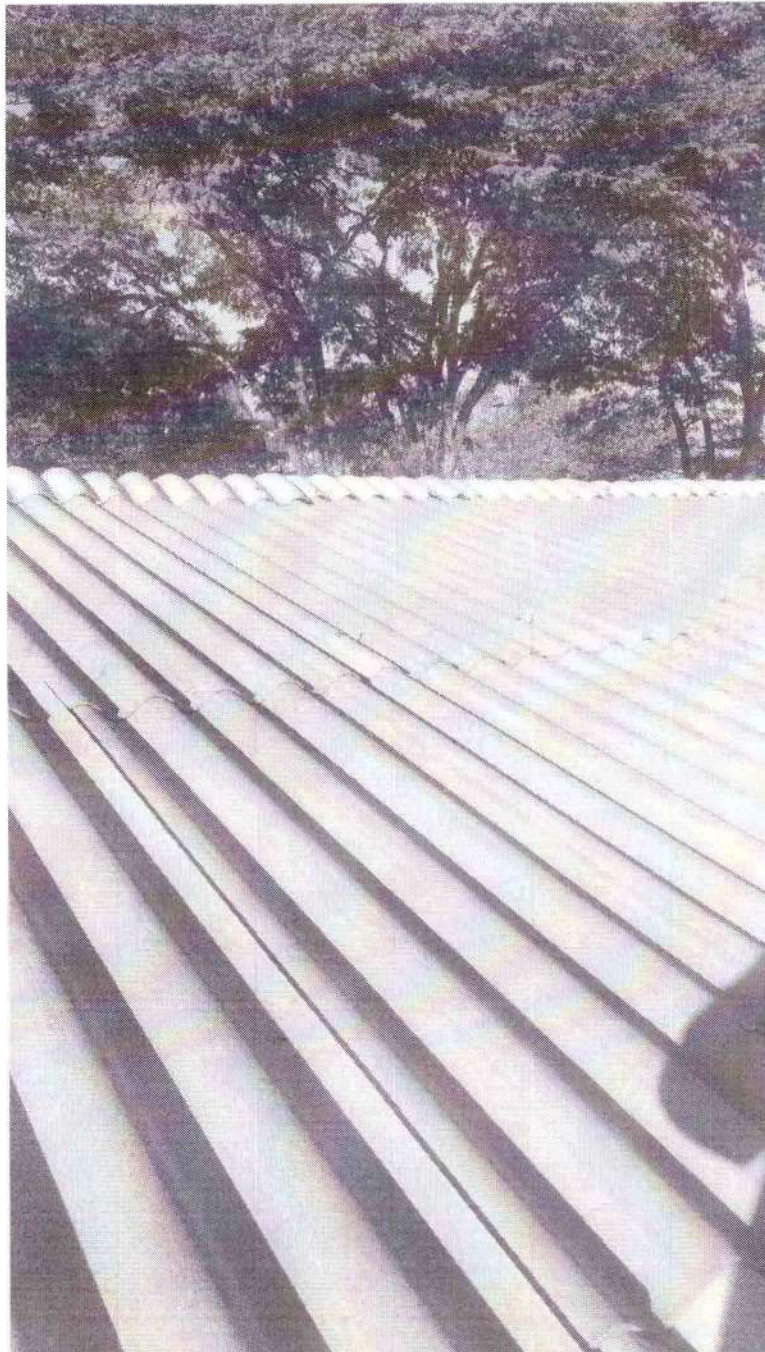

Telhamento com telha ondulada de fibrocimento

Sandra Mendonça Pereira
Engenheira Civil
CREA-RJ 2015125090
SEC. Desenvolvimento Estratégico

Município: **Alfenas-MG**

Medição nº **1ª Medição – Aditivo 01**

Contrato nº **75/2024**

Obra: **Reforma do Prédio do Velório Municipal do Município de Alfenas (MG)**

Foto 2



Impermeabilização de superfície com manta asfáltica

Samira Hercílio Pereira
Engenheira Civil
CREA-RJ 015125090
Cadastrada no Conselho de Engenharia

Município: **Alfenas-MG**

Medição nº **1ª Medição - Aditivo 01**

Contrato nº **75/2024**

Obra: **Reforma do Prédio do Velório Municipal do Município de Alfenas (MG)**

Foto 3



Remoção de revestimento cerâmico

Foto 4



Revestimento cerâmico para paredes internas

Sandra Herculano Pereira
Engenheira Civil
CREA-RJ 2015125090
Sec. Desenvolvimento Estratégico

Município: **Alfenas-MG**

Medição nº **1ª Medição - Aditivo 01**

Contrato nº **75/2024**

Obra: **Reforma do Prédio do Velório Municipal do Município de Alfenas (MG)**

Foto 5



Colocação do chapéu de muro

Foto 6



Pintura do muro

Samira Heráclio Pereira
Engenheira Civil
CREA RJ 2015126090
C.O. Engenharia e Construção

Município: **Alfenas-MG**

Medição nº **1ª Medição - Aditivo 01**

Contrato nº **75/2024**

Obra: **Reforma do Prédio do Velório Municipal do Município de Alfenas (MG)**

Foto 7



Remoção das janelas

Foto 8



Remoção das janelas

Sandra Pereira
Engenheira Civil
CREA-RJ 2015125090
Soc. Desenvolvimento Estratégico

Município: **Alfenas-MG**

Medição nº **1ª Medição - Aditivo 01**

Contrato nº **75/2024**

Obra: **Reforma do Prédio do Velório Municipal do Município de Alfenas (MG)**

Foto 9



Troca das janelas

Foto 10



Troca das janelas

Samira Heróldo Pereira
Engenheira Civil
CREA/RJ 2015125090
Soc. Lda - Engenharia e Arquitetura

Município: **Alfenas-MG**

Medição nº **1ª Medição - Aditivo 01**

Contrato nº **75/2024**

Obra: **Reforma do Prédio do Velório Municipal do Município de Alfenas (MG)**

Foto 11



Piso em ladrilho hidráulico

Data: 26/09/2024

Samira Herculano Pereira
Analista Fiscal de Política Urbana

ESTADO DE MINAS GERAIS
PREFEITURA MUNICIPAL DE ALFENAS

AUTORIZAÇÃO DE FORNECIMENTO
Nr.: 6241/2024

CNPJ: 18.243.220/0001-01 Fone: 35-36982220
Praça Fausto Monteiro, 347
C.E.P.: 37130-031 - Alfenas - MG

Contrato Nr.: 75/2024
Aditivo Nr.: 75202401
Data do Aditamento: 30/09/2024
Sequência: 1
Processo Nr.: 13/2024
Data Processo: 29/02/2024
Data da Homologação: 28/05/2024

(Empenho S nr.: 6134 Subempenho nr.: 1)

Folha: 1/1

Fornecedor: RCR CONSTRUTORA EIRELI Código: 13580 Telefone : 35984153221
Endereço: R EMERSON ENGEL AYER, 43 Banco : 184 - BANCO ITAÚ BBA S.A
Cidade: Alfenas - MG - CEP: 37131-575 Agência : 749 - 749
CNPJ: 34167904000128 Inscrição Estadual: Conta Corrente : 19633-3

Prezados Senhores,

Comunicamos que o fornecedor acima foi vencedor dos itens abaixo especificados.
Aguardamos, portanto, o fiel cumprimento das especificações e condições constantes no Processo Licitatório.

Órgão: 13 - SECRET. MUN. DE OBRAS E DESENV. URBANO - SEDEURB
Unidade: 01 - SECRETARIA EXECUTIVA DE GESTÃO
Centro de Custo: 42 - SECRETARIA MUNICIPAL DE DESENV URBANO
Fonte de Recurso: Transferência Especial da União(Ex. Anterior)
Dotação Utilizada: 725 - MANUTENÇÃO DO VELÓRIO E CEMITÉRIOS MUNICIPAIS - (13.06.2.024.4.4.90.51.00.00.00.00)



Compl. Elemento: 4.4.90.51.01.00.00.00 - Obras e Instalações de Domínio Público
Condições de Pagto: PARCELADO
Prazo de Entrega: 90
Local de Entrega: ALMOXARIFADO CENTRAL - -
Objeto da Compra: Contratação de Empresa Especializada em Serviços de Engenharia para a Execução Indireta de Obras para a Reforma do Prédio do Velório Municipal, com regime de empreitada por preço global, com fornecimento de material, mão-de-obra, transporte e equipamentos apropriados, conforme projetos, planilha técnica orçamentária, memorial descritivo e cronograma físico-financeiros, que são parte integrante deste.

Observações: CONCORRENCIA 001/2024
ACRESCIMO DE 43,869%

Item	Quantidade	Unid	Especificação	Marca	Preço Unitário	Preço Total
1	0,202	SV	Contratação de Empresa Especializada em Serviços de Engenharia para a Execução Indireta de Obras para a Reforma do Prédio do Velório Municipal, (22-01-11367)		603.740,28	122.044,97

(Valores expressos em Reais R\$)				Total dos Itens:	122.044,97
				Desconto:	0,00
				Total Líquido:	122.044,97

Alfenas, 30 de Setembro de 2024

		<div>MUNICIPIO DE ALFENAS</div> <div>SECRETARIA MUNICIPAL DE FAZENDA</div> <div>NOTA FISCAL ELETRÔNICA DE SERVIÇO - NFS-e</div>				<div>Número da NFS-e</div> <div>114</div>									
Data e Hora da Emissão		03/10/2024 17:10:13		Competência		Outubro/2024		Código de Verificação		TUZBEY6AK					
Número do RPS / Lote				Nº da NFS-e Substituída				Local da Prestação		Alfenas					
Dados do Prestador de Serviço															
Razão Social/Nome		RCR CONSTRUTORA EIRELI													
Nome Fantasia															
CPF/CNPJ		34.167.904/0001-28		Inscrição Municipal		21546		Município		Alfenas UF MG					
Endereço		R EMERSON ENGEL AYER(ANT.RUA TRES), 43, RESIDENCIAL SAO LUCAS													
Cep		37131-575		Telefone		(35) 98415-3221		Email		renatocribeiro@gmail.com					
Complemento								Insc. Estadual		null					
Dados do Tomador de Serviço															
Razão Social/Nome		PREFEITURA MUNICIPAL DE ALFENAS													
Nome Fantasia															
CPF/CNPJ		18.243.220/0001-01		Inscrição Municipal				Município		Alfenas UF MG					
Endereço		FAUSTO MONTEIRO, 347, CENTRO													
Cep		37130-031		Telefone				Email							
Complemento								Insc. Estadual		null					
Descrição dos Serviços															
Item	Descrição CNAE			Valor Unitário		Qtd		Valor do Serviço		Base de Cálculo (%)		ISS			
07.02	4299-5/99 - Outras obras de engenharia civil não especificadas anteriormente			122.044,9700		1,0000		122.044,9700		61.022,49 x 3,28		2.001,54			
Descrição do															
BOLETIM DE MEDIÇÃO ADITIVO Nº 01 REFERENTE A OBRA DA REFORMA DO VELORIO MUNICIPAL DE ALFENAS DO PROCESSO LICITATÓRIO 13/2024.DADOS BANCÁRIOS: BANCO ITAÚ AGÊNCIA 0749 CONTA CORRENTE: 19633-3 . 															
Tributos Federais															
PIS/PASEP:		R\$ 0,00		COFINS:		R\$ 0,00		INSS:		R\$ 0,00		IR: R\$ 0,00	CSLL: R\$ 0,00	Outras retenções: R\$ 0,00	
Forma de Pagamento															
Parcela Vencimento Tipo		Valor (R\$)		Parcela Vencimento Tipo		Valor (R\$)		Parcela Vencimento Tipo		Valor (R\$)					
1		À vista		120.043,43											
Detalhamento de Valores - Prestador dos Serviços				Outras Retenções				Cálculo do ISSQN devido no Município							
Valor dos Serviços R\$		122.044,97		Natureza Operacional				Valor dos Serviços R\$							
(-) Desconto Condicionado		0,00		1 - Tributação no município				(-) Dedução Permitida em Lei		61.022,48					
(-) Retenções Federais		0,00		Regime Especial de Tributação				(-) Desconto Condicionado							
Outras Retenções		0,00		ME - Microempresa											
				Optante do Simples Nacional				Alíquota							
(-) ISS Retido / Substituído		2.001,54		Sim				3,28		ISS					
(=) Valor Líquido R\$		120.043,43		Incentivo a Cultura											
				Não											
Outras Informações															
Natureza da operação: Tributação no município Situação tributária do ISSQN: Retenção Local da prestação do serviço: Alfenas ----- Prestador de serviços optante pelo Simples Nacional. Alíquota do ISS 3.28% Situação desta NFS-e: Retida Documento emitido por ME ou EPP optante pelo simples Nacional. Valor aproximado do tributo federal - R\$ 8.207,52 (13,45%), estadual - R\$ 0,00 (0,00%), municipal - R\$ 1.714,73 (2,81%) , com base na Lei 12.741/2012 e no Decreto 8.264/2014 - Fonte: IBPT										 Verificar autenticidade					

Turno Aditivo

BM - Boletim de Medição
Aditivo 01 - Medição 2

PROPOSTANTE / TOMADOR		Nº OPERAÇÃO		Nº SICONV		APELLIDO DO EMPREENDEDOR		Grau de Sigilo	
MUNICÍPIO DE ALEMANS		0000-00		00		REFORMA VELORIO MUNICIPAL		#PÚBLICO	
Nº CTEF	EMPRESA EXECUTORA	CNPJ		REGIME DE EXECUÇÃO		PERÍODO DA MEDIÇÃO		Nº MEDIÇÃO	
0	ROR CONSTRUTORA	34.167.904/0001-28		SELECIONAR		26/09/2024 a 06/12/2024		2	

Realizado Acumulado: 77,09%

Orçamento Contratado						Evolução Física (Qtde.)			Evolução Financeira (R\$)		
Item	Descrição	Unidade	Quantidade	Preço Unitário (com BDI) (R\$)	Preço Total (R\$)	Acum. Anterior	Período	Acum. Incluindo o Período	Acum. Anterior	Período	Acum. Incluindo o Período
Objeto do CTEF:											
ATIVIDADES GERAIS											
1.1.	ADITIVO 01	-	-	-	TOTAL: 264.859,56	-	-	-	122.044,97	82.148,05	204.193,02
1.1.1	TELHAMENTO COM TELHA ONDULADA DE FIBROCIMENTO E = 6 MM, COM RECOBRIMENTO LATERAL DE 1/4 DE ONDA PARA TELHADO COM INCLINAÇÃO MAIOR QUE 10º COM ATÉ 2 ÁGUAS, INCLUSIVE IÇAMENTO AF 07/2019	M2	310,29	55,09	17.093,88	217,20	93,09	310,29	11.965,55	5.129,33	17.093,88
1.1.2	CUMEIRA PARA TELHA DE FIBROCIMENTO ONDULADA E = 6 MM, INCLUSIVE ACESSÓRIOS DE FIXAÇÃO E IÇAMENTO AF 07/2019	M	29,28	100,06	2.929,76	20,50	8,78	29,28	2.051,23	878,53	2.929,76
1.1.3	VIGA METÁLICA EM PERFIL LAMINADO OU SOLDADO EM AÇO ESTRUTURAL, COM CONEXÕES SOLDADAS, INCLUSIVO MÃO DE OBRA, TRANSPORTE E IÇAMENTO UTILIZANDO GUINDASTE - FORNECIMENTO E INSTALAÇÃO AF 01/2020 PA	KG	328,59	20,44	6.716,38	230,01	98,58	328,59	4.701,40	2.014,99	6.716,38
1.1.4	CHAVEI DE MURO PADRÃO SUDECAP	M	92,15	33,68	3.103,61	92,15	-	92,15	3.103,61	-	3.103,61
1.1.5	CAMADA DE REGULARIZAÇÃO COM ARGAMASSA, TRAÇO 1:4 (CIMENTO E AREIA), ESP. 30MM, APLICAÇÃO MANUAL, INCLUSIVE ARGAMASSA COM PREPARO MECANIZADO	m2	42,47	50,28	2.135,39	42,47	-	42,47	2.135,39	-	2.135,39
1.1.6	LIXAMENTO MANUAL EM PAREDE PARA REMOÇÃO DE TINTA	m2	368,60	3,54	1.304,84	368,60	-	368,60	1.304,84	-	1.304,84
1.1.7	PINTURA LATEX ACRILICA PREMIUM, APLICAÇÃO MANUAL EM PAREDES, DUAS DEMOS, AF 04/2023	M2	368,60	15,18	5.595,35	331,74	-	331,74	5.035,81	-	5.035,81
1.1.8	PINTURA COM ESMALTE SINTÉTICO ALTO BRILHO EM PAREDES EXTERNAS, APLICAÇÃO MANUAL, DUAS DEMOS REF 95626	M2	399,55	21,43	8.562,36	159,82	-	159,82	3.424,94	-	3.424,94
1.1.9	PINTURA COM TINTA ALQUÍDICA DE ACABAMENTO (ESMALTE SINTÉTICO BRILHANTE) APLICADA A ROLO OU PINCEL SOBRE PERFIL METÁLICO EXECUTADO EM FÁBRICA (POR DEMÃO). AF 01/2020	M2	42,73	14,97	639,67	29,91	-	29,91	447,75	-	447,75
1.1.10	PINTURA COM TINTA ALQUÍDICA DE ACABAMENTO (ESMALTE SINTÉTICO BRILHANTE) APLICADA A ROLO OU PINCEL SOBRE SUPERFÍCIES METÁLICAS (EXCETO PERFIL) EXECUTADO EM OBRA (02 DEMOS) AF 01/2020	M2	16,80	61,61	1.035,05	5,04	-	5,04	310,51	-	310,51
1.1.11	PORTA EM ALUMÍNIO DE ABRIR TIPO VENEZIANA COM GUARNIÇÃO, FIXAÇÃO COM PARAFUSOS - FORNECIMENTO E INSTALAÇÃO AF 12/2019	M2	10,00	792,02	7.920,20	3,00	-	3,00	2.376,06	-	2.376,06
1.1.12	FECHADURA COMPLETA PARA PORTAS INTERNAS/EXTERNAS, FORNECIMENTO E INSTALAÇÃO REF 90630	UN	10,00	225,08	2.250,80	3,00	-	3,00	675,24	-	675,24
1.1.13	PORTA DE CORRER DE ALUMÍNIO, COM DUAS FOLHAS PARA VÍDRO, INCLUSIVE VÍDRO LISO INCOLOR, FECHADURA E PUXADOR, SEM ALIZAR AF 12/2019	M2	5,46	555,91	3.035,27	5,46	-	5,46	3.035,27	-	3.035,27
1.1.14	LAVATÓRIO LOUÇA BRANCA COM COLUNA, *44 X 35,5* CM, PADRÃO POPULAR, INCLUSIVE SIFÃO FLEXÍVEL EM PVC, VALVULA E ENGATE FLEXÍVEL 30CM EM PLÁSTICO E COM TORNEIRA CROMADA, PADRÃO POPULAR - FORNECIMENTO E INSTALAÇÃO AF 01/2020	UN	5,00	569,62	2.848,10	-	2,00	2,00	-	1.139,24	1.139,24
1.1.15	VASO SANITÁRIO SIFONADO CONVENCIONAL COM LOUÇA BRANCA - FORNECIMENTO E INSTALAÇÃO AF 01/2020	UN	5,00	388,50	1.942,50	-	2,00	2,00	-	777,00	777,00
1.1.16	ASSENTO SANITÁRIO CONVENCIONAL - FORNECIMENTO E INSTALAÇÃO AF 01/2020	UN	5,00	58,81	294,05	-	2,00	2,00	-	117,62	117,62
1.1.17	VASO SANITÁRIO SIFONADO CONVENCIONAL PARA PCD SEM FURO FRONTAL COM LOUÇA BRANCA SEM ASSENTO, INCLUSIVE CONJUNTO DE LIGAÇÃO PARA BACIA SANITÁRIA AJUSTÁVEL - FORNECIMENTO E INSTALAÇÃO AF 01/2020	UN	2,00	988,64	1.977,28	-	-	-	-	-	-

Samira Pereira
CRP 000023-1/2015
Sec. Desenvolvimento Estratégico

BM - Boletim de Medição
Aditivo 01 - Medição 2

PROponente / Tomador MUNICÍPIO DE ALENES		Nº OPERAÇÃO 0000-00	Nº SICONV 00	APELIDO DO EMPREENDIMENTO REFORMA VELORIO MUNICIPAL	INÍCIO DE OBRA 00/01/00
Nº CTEF 0	EMPRESA EXECUTORA RCR CONSTRUTORA	CNPJ 34.161.904/0001-28	REGIME DE EXECUÇÃO (SELECIONAR)	PERÍODO DA MEDIÇÃO 26/09/2024 a 06/12/2024	Nº MEDIÇÃO 2

Realizado Acumulado: 77,09%

Orçamento Contratado					Evolução Física (Qtd.)				Evolução Financeira (R\$)			
Item	Descrição	Unidade	Quantidade	Preço Unitário (com BDI) (R\$)	Preço Total (R\$)	Acum. Anterior	Período	Acum. Incluindo o Período	Acum. Anterior	Período	Acum. Incluindo o Período	
Objeto do CTEF:				TOTAL:	264.889,66				122.044,97	82.148,05	204.193,02	
1.1.18	VALVULA DE DESCARGA METALICA, BASE 1 1/2" ACABAMENTO METALICO CROMADO - FORNECIMENTO E INSTALAÇÃO. AF_08/2021	UN	7,00	450,38	3.152,66	2,00	-	2,00	900,76	-	900,76	
1.1.19	LAVATÓRIO, LOUÇA BRANCA SUSPENSO, 29,5 X 39CM OU EQUIVALENTE, PIAÇA POPULAR, INCLUSO SIFÃO FLEXÍVEL EM PVC, VALVULA E ENGATE FLEXÍVEL, 30CM EM PLÁSTICO E TORNEIRA CROMADA DE MESA, PADRÃO POPULAR - FORNECIMENTO E INSTALAÇÃO. AF_01/2020	UN	2,00	333,66	667,32	-	-	-	-	-	-	
1.1.20	DEMOLIÇÃO DE REVESTIMENTO CERÂMICO, DE FORMA MANUAL, SEM REAPROVEITAMENTO. AF_09/2023	M2	196,14	25,90	5.080,03	78,46	117,68	196,14	2.032,11	3.047,92	5.080,03	
1.1.21	REVESTIMENTO CERÂMICO PARA PAREDES INTERNAS COM PLACAS TIPO ESMALTADA EXTRA, DE DIMENSÕES 33x45 CM APLICADAS NA ALTURA INTERIOR DAS PAREDES. AF_02/2023 PE BANCADA GRANITO CINZA, 150 X 60 CM, COM CUBA DE EMBUTIR DE AÇO, VALVULA AMERICANA EM METAL SIFÃO FLEXÍVEL EM PVC, ENGATE FLEXÍVEL, 30 CM, TORNEIRA CROMADA LONGA, DE PAREDE, 1/2 OU 3/4 P/ COZINHA, PADRÃO POPULAR - FORNEC. E INSTALAÇÃO. AF_01/2020	M2	196,14	80,59	15.806,92	58,84	137,30	196,14	4.741,92	11.065,00	15.806,92	
1.1.22	PERFIL TABICA FECHADA, LISA, FORMATO Z, EM AÇO GALVANIZADO NATURAL, LARGURA TOTAL NA HORIZONTAL, *40" MM, PARA ESTRUTURA FORRO DRYWALL. AF_01/2020	M	76,00	6,53	496,28	38,00	38,00	76,00	248,14	248,14	496,28	
1.1.23	PINTURA VERNIZ (INCOLOR) ALICUIDO EM MADEIRA, USO INTERNO E EXTERNO, 2 DEMÇOS. AF_01/2021	M2	32,00	25,48	815,36	-	-	-	-	-	-	
1.1.24	IMPERMEABILIZAÇÃO DE SUPERFÍCIE COM MANTA ASFALTICA, UMA CAMADA, INCLUSIVE APLICAÇÃO DE PRIMER ASFALTICO. E=4MM. AF_08/2023	M2	124,00	142,60	17.682,40	124,00	-	124,00	17.682,40	-	17.682,40	
1.1.25	ESPELHO CRISTAL COM MOLDURA EM ALUMINIO, DIMENSÃO 160X90CM COM ESP 4MM, INCLUSIVE FIXAÇÃO COM ADESIVO/SELANTE A BASE DE POLIURETANO, FORNECIMENTO E INSTALAÇÃO	un	7,00	312,31	2.186,17	-	-	-	-	-	-	
1.1.26	BARRA DE APOIO RETA, EM ALUMINIO, COMPRIMENTO 80 CM, FIXADA NA PAREDE - FORNECIMENTO E INSTALAÇÃO. AF_01/2020	UN	8,00	498,28	3.986,24	-	-	-	-	-	-	
1.1.27	ASSENTO PARA VASO PNE (NBR 9050)	U	2,00	244,55	489,10	-	-	-	-	-	-	
1.1.28	PISO EM LADRILHO HIDRÁULICO APLICADO EM AMBIENTES EXTERNOS. AF_05/2020	M2	24,04	152,61	3.668,74	19,23	-	19,23	2.934,69	-	2.934,69	
1.1.29	CABO DE COBRE FLEXÍVEL, ISOLADO, 2,5 MM², ANTI-CHAMA 450/750 V, PARA CIRCUITOS TERMINAIS - FORNECIMENTO E INSTALAÇÃO. AF_03/2023	M	2.180,22	4,71	10.268,84	-	1.500,00	1.500,00	-	7.065,00	7.065,00	
1.1.30	CABO DE COBRE FLEXÍVEL, ISOLADO, 4 MM², ANTI-CHAMA 450/750 V, PARA CIRCUITOS TERMINAIS - FORNECIMENTO E INSTALAÇÃO. AF_03/2023	M	225,00	7,26	1.633,50	-	150,00	150,00	-	1.089,00	1.089,00	
1.1.31	REMOÇÃO DE JANELAS, DE FORMA MANUAL, SEM REAPROVEITAMENTO. AF_09/2023	M2	64,39	27,54	1.773,30	25,76	25,76	51,52	709,43	709,43	1.418,86	
1.1.32	TRANSPORTE COM CAMINHÃO BASCULANTE DE 6 m³, EM VIA URBANA, PAVIMENTADA, DMT ATÉ 30 KM (UNIDADE: M3XKM). AF_07/2020	M3XKM	209,27	3,81	797,32	83,71	83,71	167,42	318,94	318,93	637,87	
1.1.33	EMBOÇO OU MASSA ÚNICA EM ARGAMASSA, TRAÇO 1:2:8, PREPARO MANUAL, APLICADA MANUALMENTE EM PAÇOS DE FACHADA COM PRESEÇA DE VÃOS, ESPESSURA DE 25 MM. AF_09/2022	M2	21,15	67,18	1.420,86	8,46	-	8,46	568,34	-	568,34	

BM - Boletim de Medição
Aditivo 01 - Medição 2

Grau de Sigilo
#PÚBLICO

PROponente / Tomador		Nº Operação		Nº Siconv		Apelo do Empreendimento		Início de Obra	
MUNICÍPIO DE ALFENAS		0000-00		00		REFORMA VELORIO MUNICIPAL		00/01/00	
Nº CTEF	EMPRESA EXECUTORA	CNPJ	REGIME DE EXECUÇÃO		PERÍODO DA MEDIÇÃO		Nº MEDIÇÃO		
0	RCR CONSTRUTORA	34.167.904/0001-28	(SELECIONAR)		26/09/2024 a 06/12/2024		2		

Realizado Acumulado: 77,09%

Orçamento Contratado						Evolução Física (Ode.)			Evolução Financeira (R\$)		
Item	Descrição	Unidade	Quantidade	Preço Unitário (com BD) (R\$)	Preço Total (R\$)	Acum. Anterior	Período	Acum. Incluindo o Período	Acum. Anterior	Período	Acum. Incluindo o Período
Objeto do CTEF:				TOTAL:	264.859,56	-	-	-	122.044,97	82.148,05	204.193,02
1.1.35.	JANELA DE ALUMINIO PARA VIDROS COM VIDRO, BATES E FERRAGENS.	M2	64,39	1.835,42	118.182,69	25,76	25,76	51,52	47.280,42	47.280,42	94.560,84
1.1.36	LUM DE EMERGENCIA AUTONOMA IE-16 (LAMP 8W-SAIDA	LN	10,00	45,19	451,90	-	-	-	-	-	-
1.1.37.	CONJUNTO DE UMA (1) TOMADA PADRÃO, TRÊS (3) POLOS, CORRENTE 10A, TENSÃO 250V, (2P+1/10A-250V), COM PLACA 4"x2" DE UM (1) POSTO, INCLUSIVE FORNECIMENTO, INSTALAÇÃO, SUPORTE, MODULO E PLACA	un	10,00	31,82	318,20	-	-	-	-	-	-
1.1.38	Divisória fixa em vidro	M2	5,46	743,63	4.060,22	5,46	-	5,46	4.060,22	-	4.060,22
Observações:											

Foi considerado arredondamento de duas casas decimais para Quantidade, Preço unitário, Preço total, Medição.

Os serviços medidos informados neste BM encontram-se concluídos, estão em conformidade com os projetos e especificações aceitos pela CAIXA e foram executados de acordo com as normas técnicas.

ALFENAS/MG
Local
Data sexta-feira, 6 de dezembro de 2024

Responsável Técnico pela Medição
Nome: Sábina Inês da Silva Pereira
Profissão: Engenheiro Civil
CREA/CAU: 056.730.2016/125090
ART/RRT: 0

RELATÓRIO FOTOGRÁFICO

Município: **Alfenas-MG**

Medição nº **2ª Medição – Aditivo 01**

Contrato nº **75/2024**

Obra: **Reforma do Prédio do Velório Municipal do Município de Alfenas (MG)**

Foto 1



Telhamento com telha ondulada de fibrocimento

Foto 2



Telhamento e viga metálica em perfil laminado

Samira Herculino Pereira
Engenheira Civil
CREA-RJ 2015125090
Sec. Desenvolvimento Estratégico

Município: **Alfenas-MG**

Medição nº **2ª Medição - Aditivo 01**

Contrato nº **75/2024**

Obra: **Reforma do Prédio do Velório Municipal do Município de Alfenas (MG)**

Foto 3



Remoção de revestimento cerâmico

Foto 4



Revestimento cerâmico para paredes internas

Nilton Pereira
Engenheiro Civil
CREA/RJ 2015125090
Set. Planejamento Estratégico

Município: **Alfenas-MG**

Medição nº **2ª Medição - Aditivo 01**

Contrato nº **75/2024**

Obra: **Reforma do Prédio do Velório Municipal do Município de Alfenas (MG)**

Foto 5



Remoção das janelas

Foto 6



Troca das janelas

Santhia Pereira
Engenheiro Civil
CREA-RJ 2015125090
Sec. Desenvolvimento Estratégico

Município: **Alfenas-MG**

Medição nº **2ª Medição - Aditivo 01**

Contrato nº **75/2024**

Obra: **Reforma do Prédio do Velório Municipal do Município de Alfenas (MG)**

Foto 7



Lavatório e vaso sanitário instalados

Samira Menezes Pereira
Engenheira Civil
CREA-RJ 2015125090
Ser. Desenvolvimento Estratégico

Município: **Alfenas-MG**

Medição nº **2ª Medição - Aditivo 01**

Contrato nº **75/2024**

Obra: **Reforma do Prédio do Velório Municipal do Município de Alfenas (MG)**

Foto 9



Troca das janelas

Data: 10/12/2024

A handwritten signature in blue ink, consisting of stylized, overlapping loops and lines.

Samira Herculano Pereira
Analista Fiscal de Política Urbana

 ESTADO DE MINAS GERAIS MUNICIPIO DE ALFENAS Gestor do Contrato: MUNICIPIO DE ALFENAS Prca. Fausto Monteiro, 347 - Centro - Alfenas - MG CEP: 37130-031 CNPJ: 18.243.220/0001-01 Telefone: (35) 3698-1300 E-mail: prefeitura@alfenas.mg.gov.br Site: www.alfenas.mg.gov.br/	SOLICITAÇÃO DE FORNECIMENTO Nr.: 468/2025	
	Processo Administrativo: 13/2024 Contrato: 75/2024 Nº da Licitação: 1/2024 Modalidade: Concorrência Data da Contratação: 11/06/2024 Data da Solicitação: 24/01/2025 Sequencial do Contrato: 540	

AUTORIZADA por IOLANDA DA SILVA SANTOS

Data da tramitação: 24/01/2025

Fornecedor: **RCR CONSTRUTORA EIRELI**

Telefone(s): 35984153221

CPF/CNPJ: 34.167.904/0001-28

Endereço: EMERSON ENGEL AYER, , RESIDENCIAL SAO LUCA - 37131-575,
ALFENAS - MG

E-mail:

Prezados senhores,

Comunicamos que o fornecedor acima foi vencedor do(s) item(ns) especificado(s) abaixo.

Aguardamos, portanto, o fiel cumprimento das especificações e condições constantes no Processo Licitatório.

Organograma: 1300100042 - SECRETARIA MUNICIPAL DE DESENV URBANO
Condição de Pagamento: ATÉ 21 DIAS
Prazo de Entrega: 90
Local de Entrega: ALMOXARIFADO CENTRAL
Objeto da Contratação: Contratação de Empresa Especializada em Serviços de Engenharia para a Execução Indireta de Obras para a
Observações: Contratação de Empresa Especializada em Serviços de Engenharia para a Execução Indireta de Obras para a Reforma do Prédio do Velório Municipal, com regime de empreitada por preço global, com fornecimento de material, mão-de-obra, transporte e equipamentos apropriados, conforme projetos, planilha técnica orçamentária, memorial descritivo e cronograma físico-financeiros, que são parte integrante deste.

Empenho: 792/2025
Despesas: 372 - 13.006.15.452.0018.2024.4.4.90.51.00 - MANUTENÇÃO DO VELÓRIO E CEMITÉRIOS MUNICIPAIS
Desdobramento: 4.4.90.51.01.00.00.00
Recurso : 2.706.000.0000 - Transferência Especial da União

Item	Quantidade	Unid.	Cod.	Especificação do material	Marca	Preço Un.	Preço Total
1	0,1361	SV	22011136	Contratação de Empresa Especializada em Serv.de Engenhar - Contratação de Empresa Especializada em Serviços de Engenharia para a Execução Indireta de Obras para a Reforma do Prédio do Velório Municipal,		603.740,2800	82.148,05
						Total Geral:	82.148,05

Alfenas/MG, 24 de Janeiro de 2025

IOLANDA DA SILVA SANTOS

Assinatura e Carimbo do Responsável



MUNICÍPIO DE ALFENAS
SECRETARIA MUNICIPAL DE FAZENDA
NOTA FISCAL ELETRÔNICA DE SERVIÇO - NFS-e

Número da
NFS-e
118

Data e Hora da Emissão	12/02/2025 13:39:13	Competência	Fevereiro/2025	Código de Verificação	47C9ILZYK
Número do RPS / Lote		Nº da NFS-e Substituída		Local da Prestação	Alfenas

Dados do Prestador de Serviço

Razão Social/Nome	RCR CONSTRUTORA EIRELI				
Nome Fantasia	*****				
CPF/CNPJ	34.167.904/0001-28	Inscrição Municipal	21546	Município	Alfenas UF MG
Endereço	R EMERSON ENGEL AYER(ANT.RUA TRES), 43, RESIDENCIAL SAO LUCAS				
Cep	37131-575	Telefone	(35) 98415-3221	Email	renatocribeiro@gmail.com
Complemento		Insc. Estadual	null		

Dados do Tomador de Serviço

Razão Social/Nome	PREFEITURA MUNICIPAL DE ALFENAS				
Nome Fantasia					
CPF/CNPJ	18.243.220/0001-01	Inscrição Municipal		Município	Alfenas UF MG
Endereço	FAUSTO MONTEIRO, 347, CENTRO				
Cep	37130-031	Telefone		Email	
Complemento		Insc. Estadual	null		

Descrição dos Serviços

Item	Descrição CNAE	Valor Unitário	Qtd	Valor do Serviço	Base de Cálculo (%)	ISS
07.02	4299-5/99 - Outras obras de engenharia civil não especificadas anteriormente	82.148,0500	1,0000	82.148,0500	41.074,03 x 3,28	1.347,23

Descrição do

BOLETIM DE MEDIÇÃO ADITIVO Nº 02 REFERENTE A OBRA DA REFORMA DO VELORIO MUNICIPAL DE ALFENAS DO PROCESSO LICITATÓRIO 13/2024.DADOS BANCÁRIOS: BANCO ITAÚ AGÊNCIA 0749 CONTA CORRENTE: 19633-3 .

Tributos Federais

PIS/PASEP:	R\$ 0,00	COFINS:	R\$ 0,00	INSS:	R\$ 0,00	IR:	R\$ 0,00	CSLL:	R\$ 0,00	Outras retenções:	R\$ 0,00
------------	----------	---------	----------	-------	----------	-----	----------	-------	----------	-------------------	----------

Forma de Pagamento

Parcela Vencimento Tipo	Valor (R\$)	Parcela Vencimento Tipo	Valor (R\$)	Parcela Vencimento Tipo	Valor (R\$)
1	À vista	80.800,82			
Detalhamento de Valores - Prestador dos Serviços		Outras Retenções		Cálculo do ISSQN devido no Município	
Valor dos Serviços R\$	82.148,05	Natureza Operacional		Valor dos Serviços R\$	
(-) Desconto Condicionado	0,00	1 - Tributação no município		(-) Dedução Permitida em Lei	41.074,02
(-) Retenções Federais	0,00	Regime Especial de Tributação		(-) Desconto Condicionado	
Outras Retenções	0,00	ME - Microempresa			
		Optante do Simples Nacional	Alíquota		
(-) ISS Retido / Substituído	1.347,23	Sim	3,28	ISS	
(=) Valor Líquido R\$	80.800,82	Incentivo a Cultura			
		Não			

Outras Informações

Natureza da operação: Tributação no município
 Situação tributária do ISSQN: Retenção
 Local da prestação do serviço: Alfenas

 Prestador de serviços optante pelo Simples Nacional. Alíquota do ISS 3.28%
 Situação desta NFS-e: Retida
 Documento emitido por ME ou EPP optante pelo simples Nacional.

Valor aproximado do tributo federal - R\$ 5.524,46 (13,45%), estadual - R\$ 0,00 (0,00%), municipal - R\$ 1.154,18 (2,81%) , com base na Lei 12.741/2012 e no Decreto 8.264/2014 - Fonte: IBPT



Verificar autenticidade