

PROPOSIÇÃO DE LEI Nº 08/21 AO PROJETO DE LEI Nº 13, DE 11 DE MARÇO DE 2021.

Autoriza afetação e desafetação com permuta de áreas e dá outras providências.

O povo do Município de Alfenas, por seus representantes na Câmara Municipal aprovou e eu, Prefeito, sanciono a seguinte Lei:

Art. 1º Fica o Município de Alfenas, através do Poder Executivo, autorizado a realizar afetação e desafetação de áreas públicas, **com permuta e obras para compensar valores**, da seguinte forma:

I - Fica desafetada a área de 2.877,90 m² (dois mil oitocentos e setenta e sete vírgula noventa metros quadrados), avaliada em R\$ 863.370,00 (oitocentos e sessenta e três mil e trezentos e setenta reais), localizada na Rua Ventura, s/n, bairro Athenas, Alfenas-MG, correspondente a Área Institucional I do Loteamento Athenas, conforme croqui do Anexo I, e permutada nos termos abaixo:

Área de 1.518,10 m² (mil quinhentos e dezoito vírgula dez metros quadrados), correspondente aos lotes 04, 05, 06, 07 e 08, conforme croqui do anexo II, avaliada no total de R\$ 455.430,00 (quatrocentos e cinquenta e cinco mil quatrocentos e trinta reais) a favor da munícipe Solange Rocha de Souza, inscrita no CPF sob o nº 026.732.786-21, representada pela inventariante Seila Aparecida Souza Oliveira, inscrita no CPF sob o nº 589.305.406-78, espólio de Alaciél de Souza, **que será permutada nos termos do inciso II, do art. 1º desta Lei**, em compensação a área de matrícula nº 63.059.

Área de 1.359,80 m² (mil trezentos e cinquenta e nove vírgula oitenta metros quadrados), correspondente aos lotes 01, 02, 03, 09, 10 e 11, conforme croqui do anexo II, avaliada no total de R\$ 407.940,00 (quatrocentos e sete mil novecentos e quarenta reais) a favor da empresa Bem Te Vi Empreendimentos Ltda. - ME, inscrita no CNPJ sob o nº 11.182.989/0001-18, que fica obrigada a realização de obras e benfeitorias públicas no valor de R\$ 414.641,53 (quatrocentos e quatorze mil seiscentos e quarenta e um reais e cinquenta e três centavos) conforme planilhas do Anexo III, **sendo a área e as obras permutadas nos termos do inciso II, do art. 1º desta Lei.**

II - Em face das desafetações previstas nas alíneas "a" e "b", do inciso I, do art. 1º desta Lei, fica garantida a transferência, através de permuta ao Município de Alfenas, da área de 3.187,33 m² (três mil cento e oitenta e sete vírgula trinta e três metros quadrados) e uma casa residencial com 103,07 m² (cento e três vírgula sete metros quadrados) de construção, a ser desmembrada e uma área maior com 7.134,00 m² (sete mil cento e trinta e quatro metros quadrados) conforme matrícula 63.059, situada na Rua Joaquim Esteves de Oliveira, nº 661, esquina com a Rua Geraldo Freitas da Costa, bairro Cruz Preta, Alfenas-MG, totalizando uma avaliação de R\$ 455.430,00 (quatrocentos e cinquenta e cinco mil e quatrocentos e trinta reais), conforme croqui do Anexo IV, **a qual fica afetada como área institucional.**



III - O Poder Executivo deverá realizar obras de asfaltamento em toda extensão da Rua Geraldo Freitas da Costa, em razão do fluxo de veículos com o empreendimento constante desta Lei, além de sinalizar contramão da referida via para o loteamento Athenas, visto que a circulação deverá dar continuidade para a Rua Américo Totti.

IV - As obras de asfaltamento prescritas no inciso III do art. 1º desta Lei deverão ocorrer até o recebimento do Loteamento Athenas, assim garantindo melhorias de acesso àquela região.

V - Na realização das obras previstas na alínea "b", do inciso I, do art. 1º desta Lei, a empresa Bem Te Vi Empreendimentos Ltda. - ME e/ou Município deverá (ão) garantir obras de drenagem a fim de evitar inundações ou quaisquer problemas decorrentes de águas pluviais, com obras de reconstrução das galerias em toda extensão da Rua Geraldo Freitas da Costa.

VI - Construção de estacionamento na área da permuta, com jardinagem e demais demarcações necessárias

Art. 2º As transferências de propriedade das áreas de que trata esta Lei somente serão efetivadas após a conclusão das obras descritas na alínea "b", do inciso I, do artigo 1º.

Parágrafo único. Todas as despesas referentes à transferência do imóvel descrito na alínea "b", do inciso I, do art. 1º desta Lei para a pessoa jurídica beneficiária, nelas incluídos os tributos municipais incidentes, como também as taxas e emolumentos cartorários decorrentes tanto da lavratura da respectiva escritura pública em Cartório de Notas quanto do registro da mesma no Cartório de Registro de Imóveis competente, serão de responsabilidade do Município de Alfenas.

Art. 3º Esta Lei entra em vigor na data de sua publicação, revogando-se as disposições em contrário.

Alfenas, 30 de março de 2021.

Tani Rose Ribeiro
Vice-Presidente

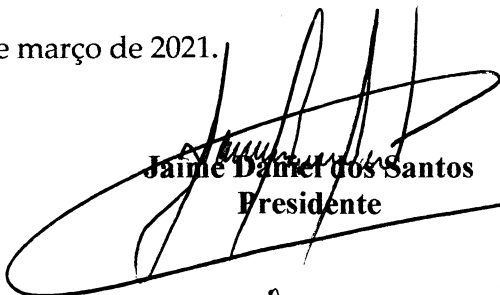
Jaime Daniel dos Santos
Presidente

Kátia Geralda Silva Goyatá
1ª Secretária



Luciano Guilherme Felipe Lee
2º Secretário



CÂMARA MUNICIPAL DE ALFENAS

ESTADO DE MINAS GERAIS

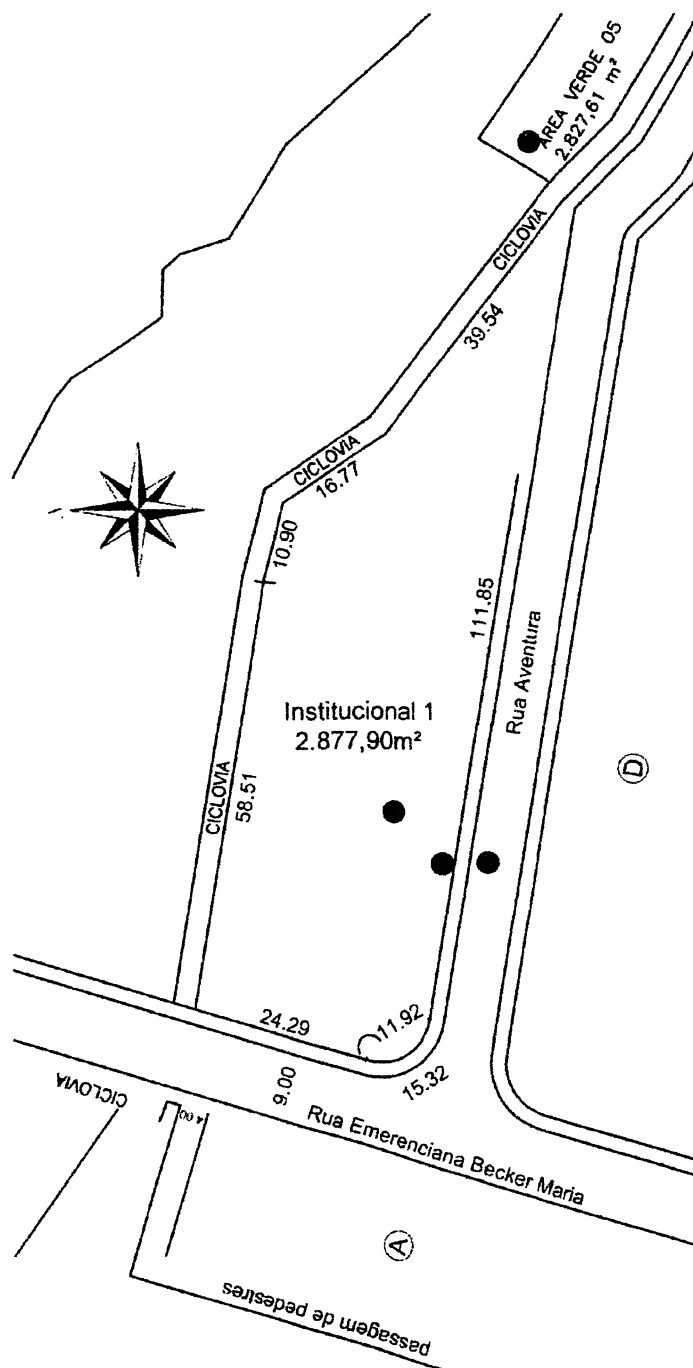
CROQUI - PROPOSTA PARA DESAFETAÇÃO DE ÁREA URBANA



DESAFETAÇÃO DA ÁREA INSTITUCIONAL 1 - LOTEAMENTO ATHENAS
esc. 1:1.000

SISTEMA DE LAZER - CROQUI Prefeitura Municipal de Alfenas Secretaria Municipal de Planejamento e Gestão	
LUIZ ANTÔNIO DA SILVA PREFEITO MUNICIPAL DE ALFENAS	
ELCIO COMASTRI ROCHA ENGRº CIVIL E DE SAGº DO URBANISMO CREA-MG 40.532/D	
OBJETO: DESAFETAÇÃO DA ÁREA INSTITUCIONAL 1	ÁREA DO TERRENO: 2.877,90 m ²
ENDEREÇO: RUA EMERENCIANA BECKER MARIA, COM RUA AVENTURA, LOTEAMENTO ATHENAS, ALFENAS/MG	DATA: 04/03/2021
PROPRIETÁRIO: PREFEITURA MUNICIPAL DE ALFENAS	INSC CADASTRAL
CNPJ: 18.243.220/0001-01	FOLHA 01/04
AUTOR DO PROJETO: ENGº ELCIO COMASTRI ROCHA / CREA-MG 40.532/D	

ANEXO II
CÂMARA MUNICIPAL DE ALFENAS

ESTADO DE MINAS GERAIS

CROQUI - PROPOSTA DE DEMEMBRAMENTO DE ÁREA

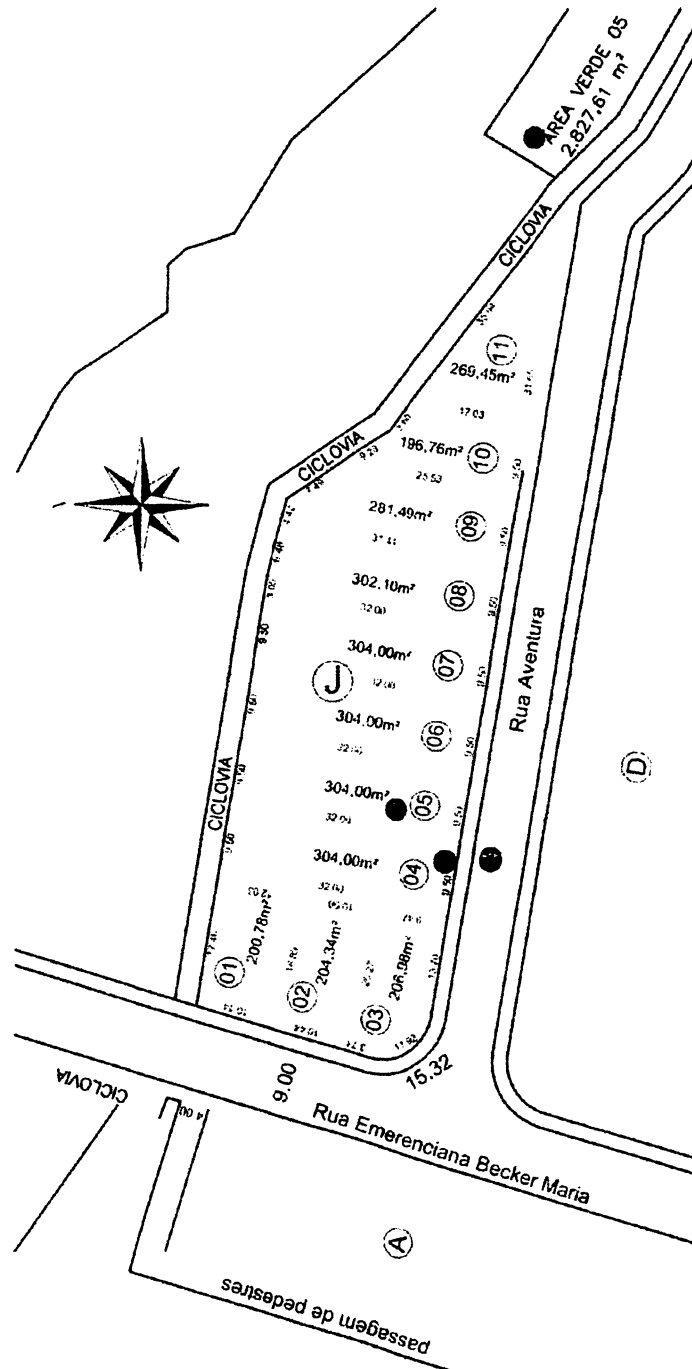
DESMEMBRAMENTO DE ÁREA URBANA - LOTEAMENTO ATHENAS
esc. 1:1.000

		SISTEMA DE LAZER - CROQUI	
		Prefeitura Municipal de Alfenas	
		Secretaria Municipal de Planejamento e Gestão	
LUIZ ANTÔNIO DA SILVA PREFEITO MUNICIPAL DE ALFENAS		ELCIO COMASTRI ROCHA 1º Gº CIVIL E DE SEG. DO TRABALHO CREA MG 40.532/D	
ÁREA DO TERRENO: 2.877,90 m²		DATA: 04/03/2021	
INSC. CADASTRAL:		FOLHA: 02/02	

OBJETO: DESMEMBRAMENTO DE ÁREA URBANA (ANTIGA ÁREA INSTITUCIONAL 1)	
ENDEREÇO: RUA EMERENCIANA BECKER MARIA, COM R. AVENTURA, QUADRA "J", LOTEAMENTO ATHENAS, ALFENAS/MG	
PROPRIETÁRIO: PREFEITURA MUNICIPAL DE ALFENAS	CNPJ: 18.243.220/0001-01
AUTOR DO PROJETO: ENGº ELCIO COMASTRI ROCHA / CREA-MG 40.532/D	



CÂMARA MUNICIPAL DE ALFENAS

ESTADO DE MINAS GERAIS

CROQUI - PROPOSTA DE DEMEMBRAMENTO DE ÁREA

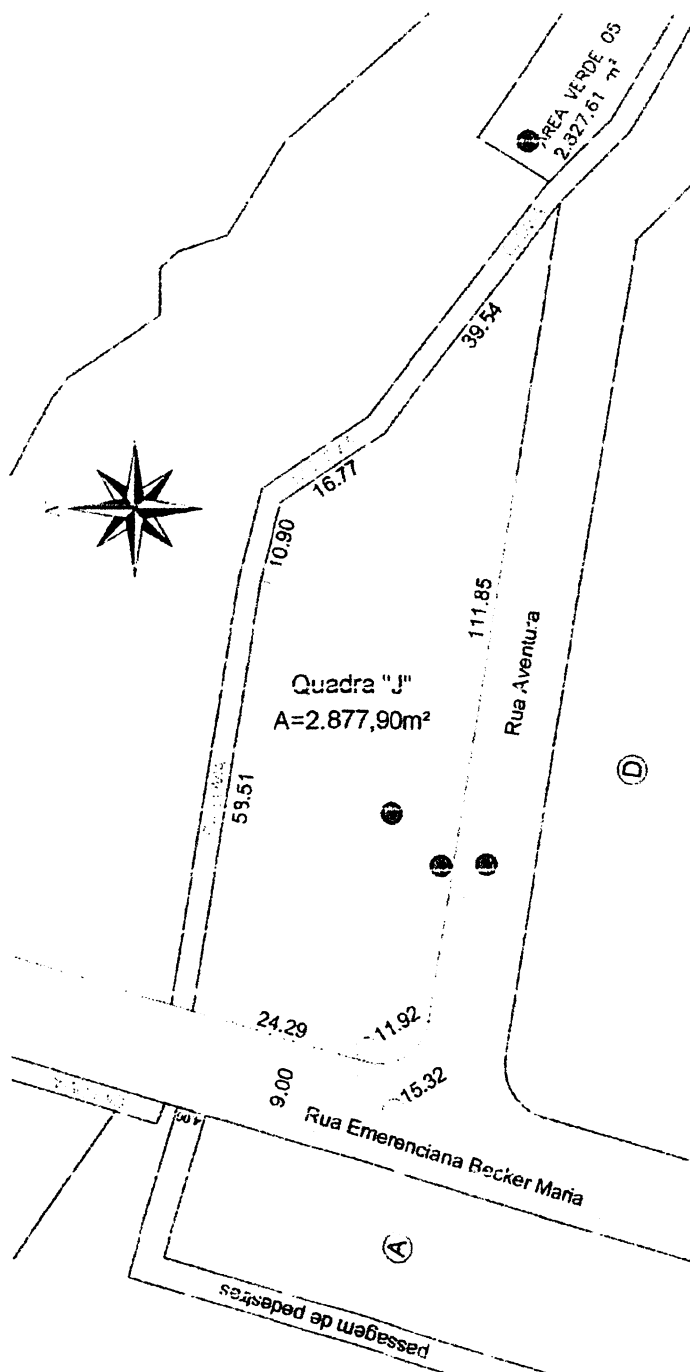

DESMEMBRAMENTO DE ÁREA URBANA - LOTEAMENTO ATHENAS
esc. 1:1.000



SISTEMA DE LAZER - CROQUI

Prefeitura Municipal de Alfenas

Secretaria Municipal de Planejamento e Gestão

OBJETO:

DESAFETAÇÃO DA ÁREA INSTITUCIONAL 1

ENDEREÇO:

RUA EMERENCIANA BECKER MARIA, COM R. AVENTURA, QUADRA "J", LOTEAMENTO ATHENAS, ALFENAS/MG

PROPRIETÁRIO:

PREFEITURA MUNICIPAL DE ALFENAS

CNPJ

18.243.220/0001-01

LUIZ ANTÔNIO DA SILVA
PREFEITO MUNICIPAL DE ALFENASELCIO COMASTRI ROCHA
ENGº CIVIL E DE SEG. DO TRABALHO
CREA MG 40.532/D

ÁREA DO TERRENO

2.877,90 m²

DATA

04/03/2021

AUTOR DO PROJETO:

ENGº ELCIO COMASTRI ROCHA / CREA-MG 40.532/D

INSC. CADASTRAL

FOLHA 01/02



CÂMARA MUNICIPAL DE ALFENAS
EXCOPIA
ESTADO DE MINAS GERAIS

Obra: Ampliação Rua Geraldo Freitas Costa - Alfenas/MG

Em anexo
Prestação: 09/20
20,49%

TAB. DE REFERÊNCIA	CÓDIGO	DESCRIÇÃO DOS SERVIÇOS	UNIDADE	QUANTIDADE	Valor Unitário (R\$)	Valor total (R\$)	Valor total com BDI (R\$)
20.01.01	100578	RECONSTRUÇÃO E COMPACTAÇÃO DE SUBLEITO DE SOLTO PRELIMINARMENTE ARGILOSO (M ² 100%)	m ²	3.234,00	R\$ 1,39	R\$ 4.495,26	R\$ 5.416,34
20.01.01	100579	RECONSTRUÇÃO E COMPACTAÇÃO DE SUBLEITO DE SOLTO PRELIMINARMENTE ARGILOSO (M ² 100%)	m ²	159,00	R\$ 45,96	R\$ 7.307,56	R\$ 8.492,33
20.01.01	100580	RECONSTRUÇÃO E COMPACTAÇÃO DE SUBLEITO DE SOLTO PRELIMINARMENTE ARGILOSO (M ² 100%)	m ²	1.078,00	R\$ 1,76	R\$ 1.897,28	R\$ 2.202,10
20.01.01	100581	RECONSTRUÇÃO E COMPACTAÇÃO DE SUBLEITO DE SOLTO PRELIMINARMENTE ARGILOSO (M ² 100%)	m ²	2.940,00	R\$ 6,41	R\$ 18.826,40	R\$ 22.990,21
20.01.01	100582	RECONSTRUÇÃO E COMPACTAÇÃO DE SUBLEITO DE SOLTO PRELIMINARMENTE ARGILOSO (M ² 100%)	m ²	588,00	R\$ 6,57	R\$ 3.862,56	R\$ 4.654,72
20.01.01	100583	PINTURA DE LACAGEM COM BR-10	m ²	1.078,00	R\$ 1,07	R\$ 1.153,86	R\$ 1.069,81
20.01.01	100584	FORNECIMENTO, TRANSPORTE, CARGA, DESCARGA, APLICACAO E COMPACTACAO DE CEBUG (Esp-ACM) LANCADO	tn	550,38	R\$ 402,51	R\$ 221.507,43	R\$ 231.108,77
20.01.01	100585	FORNECIMENTO, TRANSPORTE, CARGA, DESCARGA, APLICACAO E COMPACTACAO DE CEBUG (Esp-ACM) LANCADO	tn	2,00	R\$ 1.241,27	R\$ 2.482,54	R\$ 3.087,86
20.01.01	100586	FORNECIMENTO, TRANSPORTE, CARGA, DESCARGA, APLICACAO E COMPACTACAO DE CEBUG (Esp-ACM) LANCADO	tn	5,00	R\$ 712,42	R\$ 3.562,10	R\$ 3.423,46
20.01.01	100587	FORNECIMENTO, TRANSPORTE, CARGA, DESCARGA, APLICACAO E COMPACTACAO DE CEBUG (Esp-ACM) LANCADO	tn	98,00	R\$ 55,55	R\$ 5.443,90	R\$ 11.217,62
20.01.01	100588	FORNECIMENTO, TRANSPORTE, CARGA, DESCARGA, APLICACAO E COMPACTACAO DE CEBUG (Esp-ACM) LANCADO	tn	18,00	R\$ 59,55	R\$ 1.071,90	R\$ 1.257,82
20.01.01	100589	FORNECIMENTO, TRANSPORTE, CARGA, DESCARGA, APLICACAO E COMPACTACAO DE CEBUG (Esp-ACM) LANCADO	tn	2,00	R\$ 1.211,29	R\$ 2.422,58	R\$ 4.321,43
20.01.01	100590	FORNECIMENTO, TRANSPORTE, CARGA, DESCARGA, APLICACAO E COMPACTACAO DE CEBUG (Esp-ACM) LANCADO	tn	36,00	R\$ 35,98	R\$ 1.295,28	R\$ 1.648,47
20.01.01	100591	FORNECIMENTO, TRANSPORTE, CARGA, DESCARGA, APLICACAO E COMPACTACAO DE CEBUG (Esp-ACM) LANCADO	tn	402,00	R\$ 1,03	R\$ 414,06	R\$ 1.487,44
20.01.01	100592	FORNECIMENTO, TRANSPORTE, CARGA, DESCARGA, APLICACAO E COMPACTACAO DE CEBUG (Esp-ACM) LANCADO	tn	600,00	R\$ 6,40	R\$ 3.840,00	R\$ 4.747,11
20.01.01	100593	RECONSTRUÇÃO E COMPACTAÇÃO DE SUBLEITO DE SOLTO PRELIMINARMENTE ARGILOSO (M ² 100%)	m ²	140,00	R\$ 1,76	R\$ 246,40	R\$ 389,18
20.01.01	100594	RECONSTRUÇÃO E COMPACTAÇÃO DE SUBLEITO DE SOLTO PRELIMINARMENTE ARGILOSO (M ² 100%)	m ²	475,00	R\$ 6,41	R\$ 3.044,75	R\$ 3.718,41
20.01.01	100595	RECONSTRUÇÃO E COMPACTAÇÃO DE SUBLEITO DE SOLTO PRELIMINARMENTE ARGILOSO (M ² 100%)	m ²	95,00	R\$ 6,57	R\$ 624,15	R\$ 752,04
20.01.01	100596	PINTURA DE LACAGEM COM BR-10	m ²	95,00	R\$ 1,07	R\$ 102,65	R\$ 172,84
20.01.01	100597	FORNECIMENTO, TRANSPORTE, CARGA, DESCARGA, APLICACAO E COMPACTACAO DE CEBUG (Esp-ACM) LANCADO	tn	88,52	R\$ 448,45	R\$ 39.500,44	R\$ 37.338,19
20.01.01	100598	FORNECIMENTO, TRANSPORTE, CARGA, DESCARGA, APLICACAO E COMPACTACAO DE CEBUG (Esp-ACM) LANCADO	m ²	705,00	R\$ 11,29	R\$ 7.958,25	R\$ 9.513,89
20.01.01	100599	FORNECIMENTO E INSTALACAO DE BALANÇO METALICO COM DOIS LUGARES PARA PARQUE INFANTIL, FIXADO COM CONCRETO NÃO ESTRUTURAL	un	2,00	R\$ 2.241,1	R\$ 4.482,20	R\$ 5.400,60
20.01.01	100600	FORNECIMENTO E INSTALACAO DE ESCADA HORIZONTAL METALICA PARA PARQUE INFANTIL, FIXADO COM CONCRETO NÃO ESTRUTURAL	un	2,00	R\$ 969,50	R\$ 1.939,00	R\$ 1.950,93
20.01.01	100601	FORNECIMENTO E INSTALACAO DE GABIORETAS METALICAS COM DOIS LUGARES PARA PARQUE INFANTIL, FIXADO COM CONCRETO NÃO ESTRUTURAL	un	2,00	R\$ 1.025,70	R\$ 2.051,40	R\$ 2.471,88
20.01.01	100602	FORNECIMENTO E INSTALACAO DE ESCORREGADOURA PARA PARQUE INFANTIL, FIXADO COM CONCRETO NÃO ESTRUTURAL	un	2,00	R\$ 1.044,1	R\$ 2.088,20	R\$ 2.491,97
20.01.01	100603	Execução de Rede de Drenagem de Águas Pluviais DN 150	m	49,50	R\$ 181,41	R\$ 8.974,55	R\$ 10.813,79
20.01.01	100604	Execução de Rede de Drenagem de Águas Pluviais DN 150	m	49,50	R\$ 150,44	R\$ 7.436,78	R\$ 8.972,69
20.01.01	100605	Alça de rede tubular DN100	un	6,00	R\$ 1.104,86	R\$ 6.659,16	R\$ 8.023,62
20.01.01	100606	TUBO (Tubo CORRUGADO, ESPIRALADO, FLEXIVEL, PERFURADO) EM POLIETILENO DE ALTA DENSIDADE (PEAD) DN 200 (MM) (M) PARA DRENAGEM - EM POLIETILENO (M) DN 200 (200) (M)	m	884,70	R\$ 4,10	R\$ 3.647,21	R\$ 4.635,50
20.01.01	100607	MANEJO DE TERRE (RESIST. TRACAO) NA NIM (150 CM2)	m ²	444,70	R\$ 1,19	R\$ 529,19	R\$ 2.807,86
20.01.01	100608	RECONSTRUÇÃO E COMPACTAÇÃO DE SUBLEITO DE SOLTO PRELIMINARMENTE ARGILOSO (M ² 100%)	tn	82,20	R\$ 77,80	R\$ 6.395,32	R\$ 8.268,41
		TOTAL GERAL				R\$ 344.179,41	R\$ 414.641,59

LIBERADO
Arquiteto
CAB
Soc. Des. 1000

64
58/11



CÂMARA MUNICIPAL DE ALFENAS

ESTADO DE MINAS GERAIS

CROQUI - PROPOSTA PARA AFETAÇÃO DE ÁREA URBANA

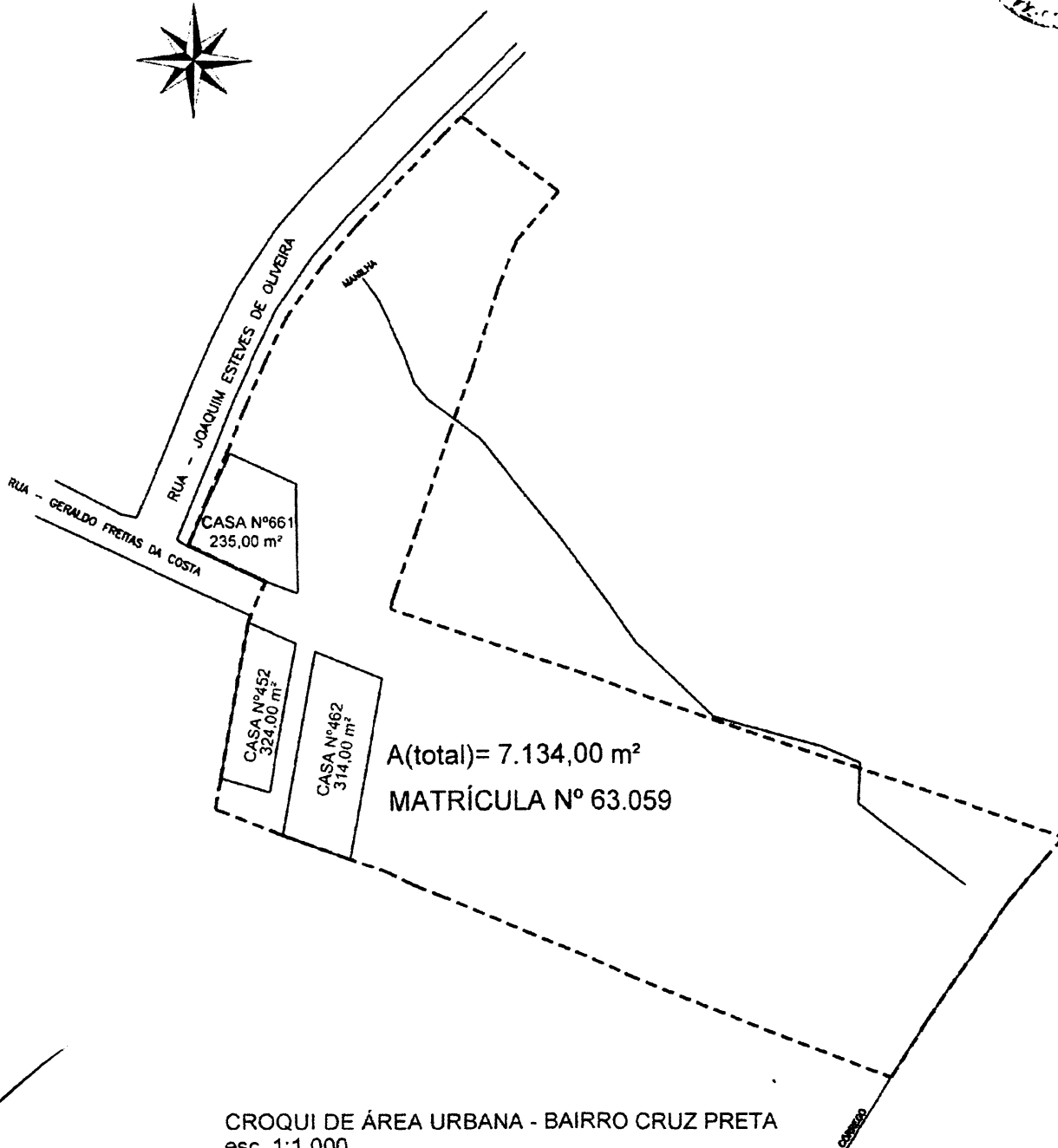
CROQUI DE ÁREA URBANA - BAIRRO CRUZ PRETA
esc. 1:1.000

		SISTEMA DE LAZER - CROQUI	
		Prefeitura Municipal de Alfenas	
		Secretaria Municipal de Planejamento e Gestão	
OBJETO		LUIZ ANTÔNIO DA SILVA	
LEVANTAMENTO TOPOGRÁFICO DE ÁREA PARA FINS DE AFETAÇÃO		PREFEITO MUNICIPAL DE ALFENAS	
ENDEREÇO		ELCIO COMASTRI ROCHA	
RUA JOAQUIM ESTEVES DE OLIVEIRA COM RUA GERALDO FREITAS DA COSTA, BAIRRO CRUZ PRETA, ALFENAS/MG		ENGRº CIVIL E DE SEGº DO TRABALHO CREA MG 40.532/D	
PROPRIETÁRIO		ÁREA DO TERRENO	DATA
ESPÓLIO DE ALACIEL DE SOUZA - CPF 026.418.228-01		7.134,00 m²	04/03/2021
INVENTARIANTE: SEILA APARECIDA SOUZA OLIVEIRA - CPF 589.305.406-78		INSC. CADASTRAL	FOLHA 02/04
AUTOR DO PROJETO			
ENGº ELCIO COMASTRI ROCHA / CREA-MG 40.532/D			



CÂMARA MUNICIPAL DE ALFENAS

ESTADO DE MINAS GERAIS

CROQUI - PROPOSTA PARA AFETAÇÃO DE ÁREA URBANA

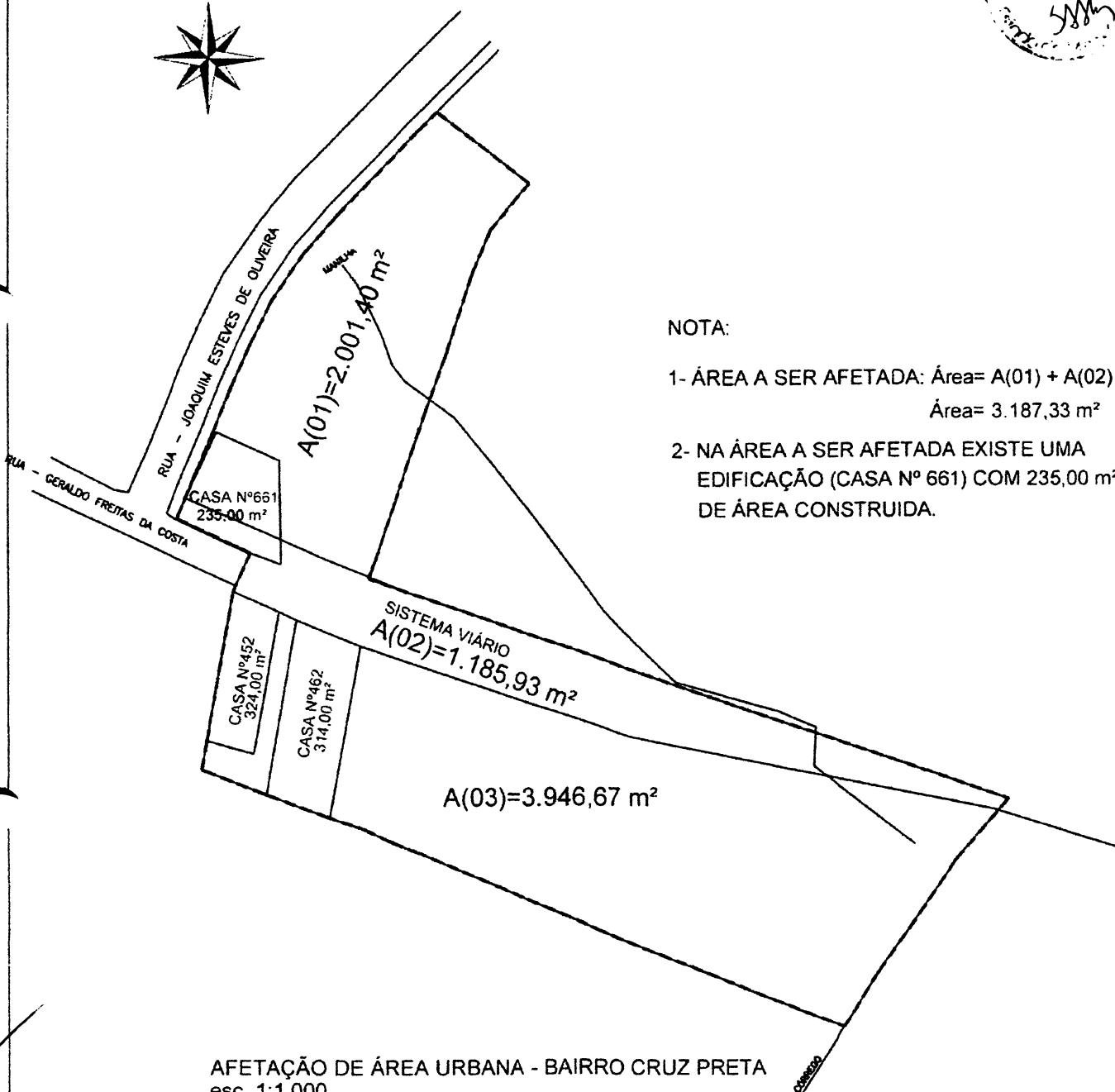
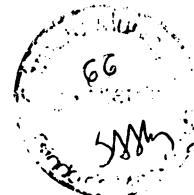

NOTA:

1- ÁREA A SER AFETADA: Área= A(01) + A(02)
Área= 3.187,33 m²

2- NA ÁREA A SER AFETADA EXISTE UMA
EDIFICAÇÃO (CASA Nº 661) COM 235,00 m²
DE ÁREA CONSTRUÍDA.

AFETAÇÃO DE ÁREA URBANA - BAIRRO CRUZ PRETA
esc. 1:1.000



SISTEMA DE LAZER - CROQUI

Prefeitura Municipal de Alfenas

Secretaria Municipal de Planejamento e Gestão

OBJETO:
LEVANTAMENTO TOPOGRÁFICO DE ÁREA PARA AFETAÇÃO

ENDEREÇO:
RUA JOAQUIM ESTEVES DE OLIVEIRA COM RUA GERALDO FREITAS DA COSTA, BAIRRO CRUZ PRETA - ALFENAS/MG

PROPRIETÁRIO:
ESPÓLIO DE ALACIEL DE SOUZA - CPF 028.418.228-01
INVENTARIANTE: SEILA APARECIDA SOUZA OLIVEIRA - CPF 586.305.408-78

AUTOR DO PROJETO:
ENGº ELCIO COMASTRI ROCHA / CREA-MG 40.532/D

LUIZ ANTÔNIO DA SILVA
PREFEITO MUNICIPAL DE ALFENAS

ELCIO COMASTRI ROCHA
ENGº CIVIL E DE SEG. DO TRABALHO
CREA-MG 40.532/D

ÁREA DO TERRENO
7.134,00 m²

DATA
04/03/2021

INSC. CADASTRAL:

FOLHA 03/04



CÂMARA MUNICIPAL DE ALFENAS

ESTADO DE MINAS GERAIS

CROQUI - PROPOSTA PARA AFETAÇÃO DE ÁREA URBANA

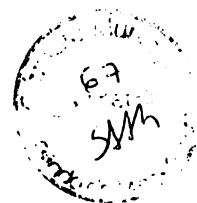
**NOTA:**

1- ÁREA A SER AFETADA: Área= A(01) + A(02)
Área= 3.187,33 m²

2- NA ÁREA A SER AFETADA EXISTE UMA
EDIFICAÇÃO (CASA Nº 661) COM 235,00 m²
DE ÁREA CONSTRUÍDA.

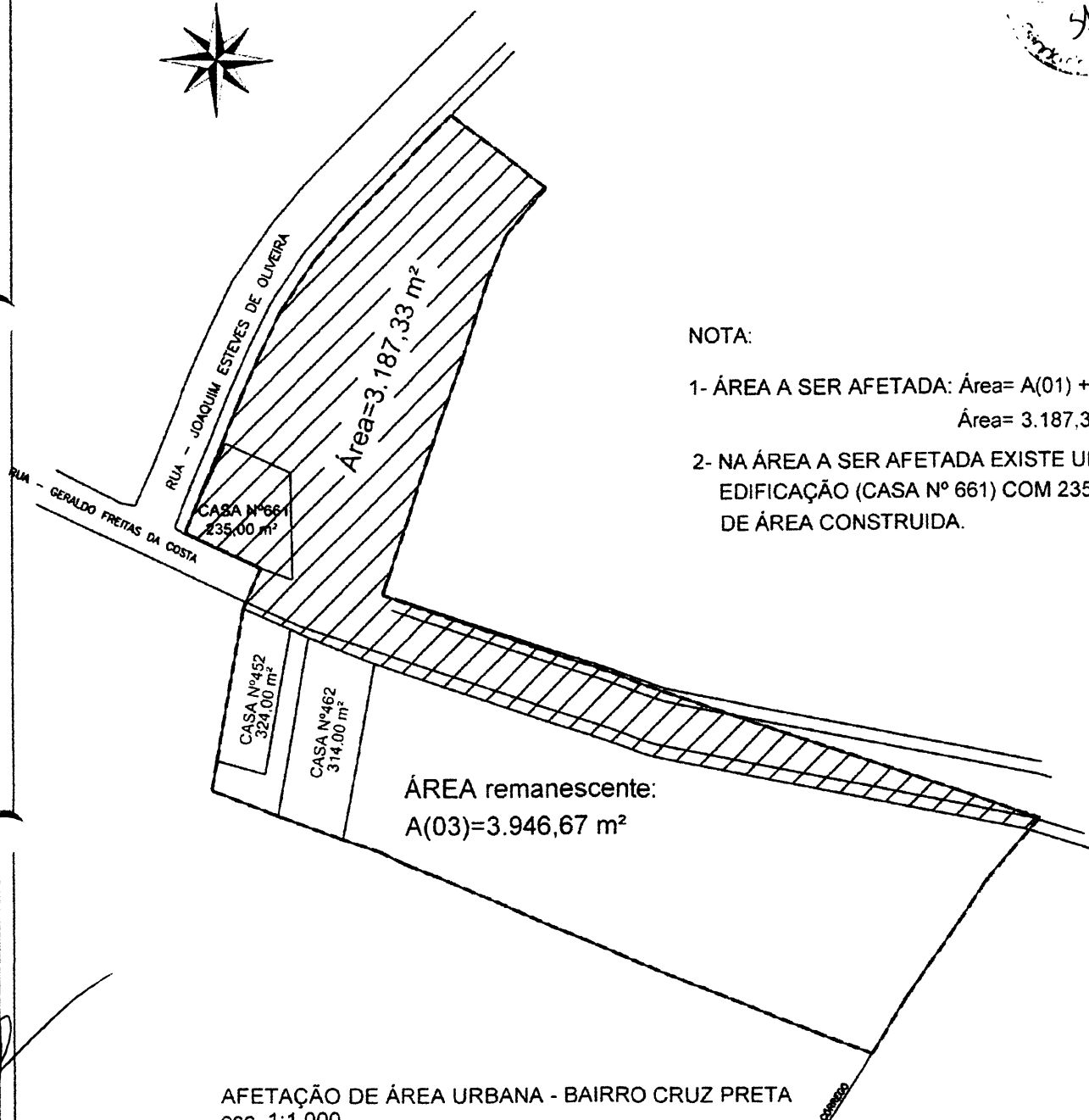

AFETAÇÃO DE ÁREA URBANA - BAIRRO CRUZ PRETA
esc. 1:1.000

SISTEMA DE LAZER - CROQUI	
Prefeitura Municipal de Alfenas	
Secretaria Municipal de Planejamento e Gestão	
LUIZ ANTÔNIO DA SILVA PREFEITO MUNICIPAL DE ALFENAS	ELCIO COMASTRI ROCHA ENGRº CIVIL E DE SEGUR. DO TRABALHO CREA MG 40.532/D
ÁREA DO TERRENO AFETADO 3.187,33 m ²	DATA 04/03/2021
INSC. CADASTRAL	FOLHA 04/04

OBJETO
CROQUI DA ÁREA A SER AFETADA

ENDEREÇO
RUA JOAQUIM ESTEVES DE OLIVEIRA COM RUA GERALDO FREITAS DA COSTA, BAIRRO CRUZ PRETA, ALFENAS/MG

PROPRIETÁRIO
ESPÓLIO DE ALACIEL DE SOUZA - CPF 026.418.229-01
INVENTARIANTE SEILA APARECIDA SOUZA OLIVEIRA - CPF 589.305.406-78

AUTOR DO PROJETO
ENGRº ELCIO COMASTRI ROCHA / CREA-MG 40.532/D



CÂMARA MUNICIPAL DE ALFENAS

ESTADO DE MINAS GERAIS



Alfenas, 30 de março de 2021.

Ofício Nº 82/2021 / CMA

Senhor Prefeito,

Com este expediente, encaminho-lhe as seguintes proposições de lei:

PROPOSIÇÃO DE LEI Nº 08/21 AO PROJETO DE LEI Nº 13, DE 11 DE MARÇO DE 2021, que *"Autoriza afetação e desafetação com permuta de áreas e dá outras providências"*. (Referência: Desafetação de área institucional I do Loteamento Athenas e afetação de área como institucional no Bairro Cruz Preta, para ampliação da Rua Geraldo Freitas Costa).

PROPOSIÇÃO DE LEI Nº 09/21 AO PROJETO DE LEI Nº 17, DE 18 DE MARÇO DE 2021, que *"Dispõe sobre doação de imóvel com obrigação de fazer e dá outras providências"*. (Referência: Empresa Frenhan Mansur Comércio de Chapas e Calhas Ltda.)

Atenciosamente,

Jaime Daniel dos Santos
Presidente

A Sua Excelência, o Senhor
Luiz Antônio da Silva
Prefeito Municipal
Alfenas-MG

RECEBIDO EM

31 / 03 / 21

Christyane Noronha Trombetta de Moraes
Assessora/ Coordenação de Governo